盛京時報

民國六年　大正五年
（陽四月初六日　陰閏二月十五日）

休刊　中日禮拜日之翌日大祭日

本地告白（每張銅元五枚每月七角外埠郵寄每月九角）外埠半年五元全年九元五
刊例（一行五號字十六字起碼登資壹日每行四角長期刊資另議）

發行人　佐藤善雄
編輯人　菊池貞二
印刷人　米田喜平
發行所　奉天四門外　盛京時報社　日電話二二二番　中一六八號　振替口座大連壹七貳五番

支局　大阪市北區堂島仲町壹丁目　盛京時報大阪支局

雜錄

軍界研究中國加入協約國之利害問題（續）

▲第二協約國方面之態度如何

協約方面與我最有關係者爲日本現在其國中分有二大派一爲侵略派一爲親善派此兩派之對時政策均各具有極强之力但自前內閣下野今內閣當任則中日親善之政策爲其政府施行之方針然在野黨之嚇其政府也謂中國人無此提携之能力雖欲强而行之必至貽其國善意之伊戚而其今之政府則毅然不顧欲鞏固兩國以謀亞洲之永遠和平欲此等政策之有効更不能不極力企望中國之自立是故其政府與我政府近來已有親善之表示中國而加入協商不至如懷疑者之所預期是可確信而無疑者也更讓一步言之日本果欲有所不利於中國則又何時何地而不可行試問乙卯歲五項條欵之提出又根據何項法典而行之耶果其欲侵畧我則徑侵畧之矣又何必用此紆廻手段迫中國以加入協約而後有所爲哉是可一言而解矣

▲第三協約國對中國之條件如何

戰爭者振作國勢最良劑也以中國今日之內政使無一大改革則長此委靡終無自振之一日而欲施改革尤非財力之活動兵事之整頓不爲功至對外種種關係亦非利用此難得之時機不能自行振作脫昔日之束縛誠所謂振與國勢千載一時之機會也而在今日據各報所載可揣測我政府對於協約兩方面之條件大略如左

加入協商中國應負之義務

一應募華工不加禁制

二接濟原料

加入協約中國應得之權利

一修正關稅

二延期賠欵

三修正辛丑不平等之條約

就以上條件論之謂非中國振作之好機哉夫中國今日最要者生計問題也而生計困難之原因則人口衆多也以我多餘之人口縱出數百萬入社會上不見有若何之影響也夫協約國之意亦不過以我工人代彼工人則彼之工人即可移而作戰耳我國華工既練成一種職業并得人之金錢即所以增進我國之富力雖此少數然於國家之影響亦殊非淺此非獨協約之利亦我之所欲也其次爲接濟原料二夫貨物輸出則我國貿易上又將增一大宗進欵各種金鑛炭鑛開採者固可望輸出日多其未開採者亦可利用外資開發富藏亦未有不利之關係在也夫中國積弱已久向無外交之可言不過僅處於應動之地位數十年之外交史可復按也今乃利用此機得進於外交自動之列舉昔之束縛被動之困難一洗而空寧非中國自主之好機哉且因機會關稅之增加每年之歲入預計可增至四五千萬之鉅於是而裁厘之事亦可解決此事於內政關係至鉅也至於賠欵延期則每年五千萬元又用爲整頓內政之資即內政因而全可刷新以免將來之財政仰人爲生活數年之後必有活潑之望就上而論則第三義懷疑之點亦可渙然冰釋矣

▲結論

吾尤有一言敬告國人者當此强權世界欲立國於大地永久保有其國家資格必須耗全國無量之腦汁心血與列强之國民角逐於優勝劣敗之場而後可言立國決非怯懦畏葸苟安旦夕所能倖存彼印度安南朝鮮波蘭之歷史已明詔我矣苟不欲以此數國自待則我國人當早知所自處若巳履彼數國之軌道而希望苟存決無此理也現在外交方針既定已無討論之餘地惟期望我全國人士振作精神以不負此好時機耳如何以充分準備對待將來如何充足軍實以鞏固國防如何振興實業普及教育刷新百政以充實國本以奠中華萬年不拔之基是所望於我國人士今後之義務也惟祝我國人萬衆一心努力向前●●●●●進●●●●●進●●●●●進（完）

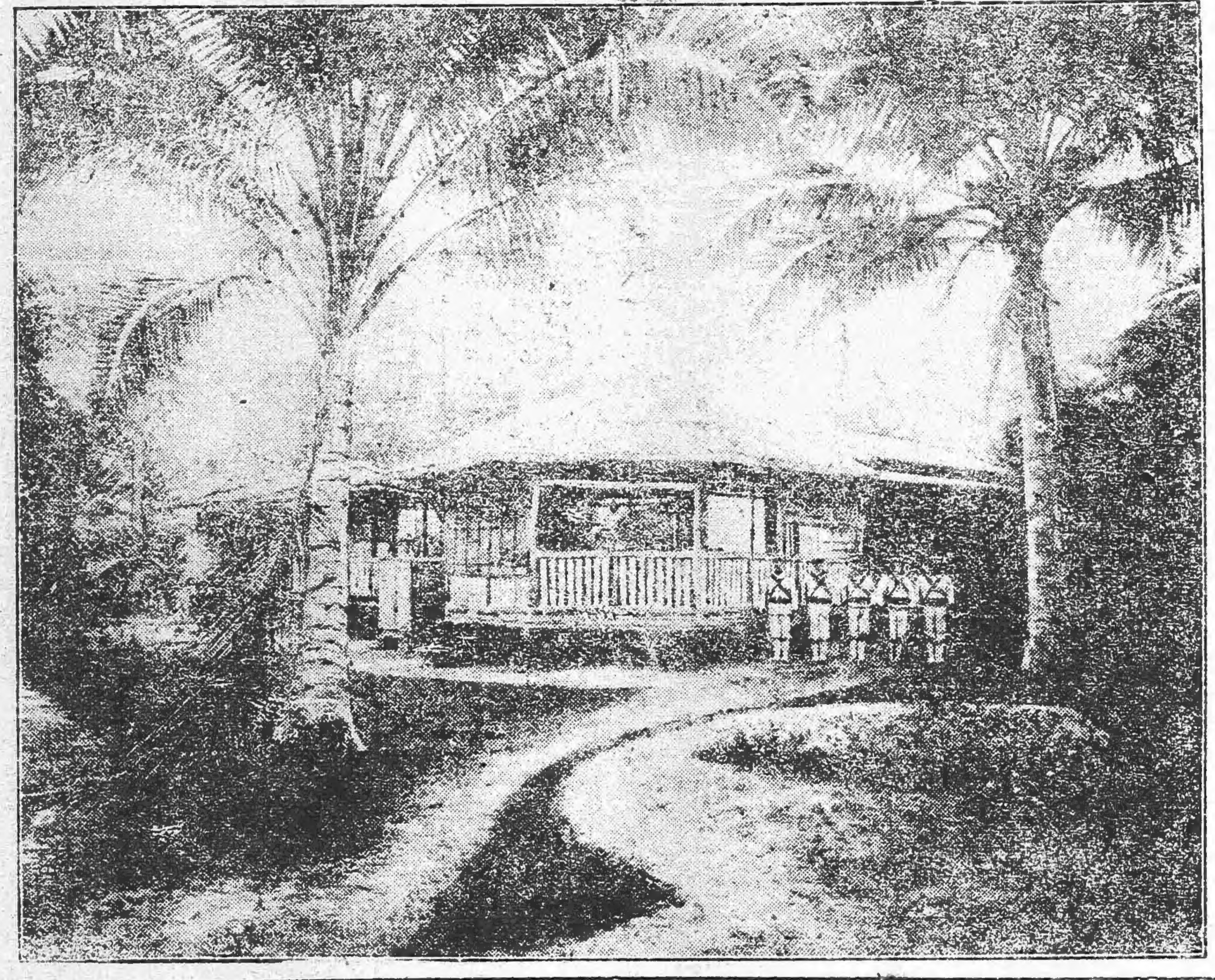

南島風物（安咯爾島）

日本之六年度實行預算

日本六年度之預算案既未成立９本政府已編制實行預算其內容如左

▲歲出額

▲經常部　皇室費四百五十萬元外務省四百五十四萬五千百三十七元內務省千二百七十七萬七千二百四十六元大藏省一億五千二百九十三萬二千七十四元陸軍省七千八百廿一萬四百四十八元海軍省四千六百四十九萬三百廿二元司法省千百五十四萬九千六百七十元文部省九百六十五萬五千八百三十九元農商務省七百十二萬八千六百十一元遞信費六千六百九十七萬七千七百九十八元合計一億九千四百七十六萬七千百十八元

▲臨時部　外務省二百十七萬六百元內務省二千二百三十四萬三千九百八十九圓大藏省四千四百五十一萬三千十四圓陸軍省千五百七十二萬三百九十八元海軍省四千二百二十七萬八千五百三十三元司法省五十五萬六百二十五元文部省七十四萬七千四百九十二元農商務省千二百七十四萬四千四百十六元遞信省千五百二十六萬九千四百四十元合計一億五千六百三十三萬八千四百九十八元（未完）

紀事短篇　狐報仇（撫影）

有某甲。善法術。驅狐役鬼。其效頗神。日來求者。絡繹不絕。一日夕陽西下。涼月東升。忽有蒼頭。按一白驢至。自稱主人某富翁。其三娘子。爲狐所祟。來請先生往治。語畢。探懷出白鏹一錠。爲枉駕之資。甲大喜過望。問途遠近。曰不遠。遂囑家人而行。時已初鼓矣。及上騎。蒼頭曰。先生欲速乎。請先生閉其双目。甲如言。耳邊但聞風雨聲。心知有異。姑聽之。無何蒼頭曰。至矣。第見院宇宏敞。居然世家。入門則棟宇輝煌。圖書羅列。爲不見主人翁。應酬者蒼頭一人而已。問主人。曰尚未出也。甲疑爲猿所弄。亦不甚懼。但嚴備之。俄而後堂來請。蒼頭導之入。重門幾許。始至中堂。一白髮老翁降階迎曰。久仰山斗。今承辱臨。輝生蓬戶矣。肅甲入。甲問病者何在。曰內室。甲曰。請出診脈。稍緩簾波微動。香風四溢。二雛婢扶麗人出。就座診脈。甲按其中指。誦咒語。忽霹靂一聲。屋宇皆空。不知身歸何地。但覺昏黑如漆。捫之則在古井。大號呼救。亦無應者。自分必死矣。忽而兵過。聞井有聲。群視之。見甲在井。解帶援出。相與語。啁啾不可辨。甲無奈。書巳事於紙示之。內有識字者書答曰。此伊犁屬也。言語不通。想君去家已太遠矣。我等爲兵。每日口糧。不過百文。餬口不暇。餽贐無多。聊以將意。客囊以贈。計止百文。甲揮謝而行。及天色近晚。忽大雷雨。遂趨避於破廟。大殿塑一佛像。下一道者。瞑目趺坐。甲揮之。道者開目問曰。子何來。甲以實告。道者曰。子跋涉良久。得毋飢乎。與之食。食訖。道者出一符。長三寸餘。付之曰。汝持此。仍歸向舊處呼之。令彼送汝還。若三呼不應。怵以投符。必得畏而從命。甲如其言。迨至舊處。大呼不應。出袖中符。厲聲曰。吾投矣。忽後有人拍其肩曰。先生何急也。視之。仍前日之蒼頭耳。所乘之驢。依然在焉。送之如前。至家天尚未明。轉瞬而蒼頭杳矣。忽忽如夢者數日。後年七十餘。其符尚在。恒爲人嘖嘖言之。惟卒改其業。不肯再作馮婦云。

㊕滿鐵定期船大連出帆廣告

青島上海行

榊丸　每星期五（正午開）青島上海行（三、四〇二噸）（由上海復航時直放大連）

神戶丸　每星期二（正午開）上海直行（二、九〇三噸）（由上海復航時寄港青島）

▲本事務所及在營口遼陽奉天鐵嶺長春各站均可發賣聯絡船車票

▲兩輪船現均設有無線電以期交信汎便而謀乘客之便利

▲發賣乘船票時間於埠頭事務所迄開船之日午前十一時四十分於荷客取扱店迄同日午前十一時二十分

南滿洲鐵道株式會社　大連埠頭事務所

香港廣東行

泰平丸（四月中旬）香港直行

按應運貨物之數或經由芝罘、青島、威海衛、或者能酌改日期難欲定

日本郵船會社滊船廣告　由大連埠頭起

三河丸　四月十三日（陰歷二月廿二日）太沽又天津牛莊行

三河丸　四月廿三日（陰歷三月　三日）門司神戶橫濱行

相模丸　四月廿四日（陰歷三月　四日）太沽又天津牛莊行

相模丸　五月　三日（陰歷三月十三日）門司神戶橫濱行

日本郵船會社代理店　三井洋行大連支店　電話（四六〇）（二一〇）

乘船票由本出張所自賣如有乘客請至本所購買

賞格

爲破案給賞事竊本會社大正五年十月六日於朝鮮國平安北道寧邊郡八院面地方突被盜匪劫去金塊業已報明拿緝在案茲復經日本官憲准照法規如有人逮得劫金之盜立給賞金貳千元決不食言特此佈告俾衆週知

朝鮮國平安北道雲山郡　東洋合同鑛業會社謹白

資本金四千八百萬圓
積立金貳千八拾萬圓

奉天城內四平街　橫濱正金銀行奉天支店　電話日一一番 二二番　中四七一號　日客用五三七番

總行　日本橫濱

支店　神戶　東京　長崎　大阪　倫敦　里昂　紐育　桑港　孟買　西德尼　布哇　喀囉喀　香港　上海　長春　新嘉坡　安東　北京　大連　旅順　營口　遼陽　天津　鐵嶺　濟南　漢口

本店　朝鮮京城南大門通
資本金　貳千萬圓
朝鮮銀行奉天支店　奉天小西關路北
電話　日長五二一　日長五二四　中國一九七號　所長舍宅日長五二三

支店 出張所　東京、大阪、神戶、大連、安東縣、開原、四平街、長春、哈爾濱、傅家甸、平壤、仁川、大邱、元山、釜山、鎮南浦、群山、木浦、馬山、新義州、會寧、羅南、營口、龍井村、

本行於銀行普通各項事務本銀行咸可辦理而尤力求敏捷詳確以期各界面托並在中外各通商巨埠均設有代理之處以便往來匯兌本行所發之紙幣無論何時皆與日本銀行發行之兌換券同而可以兌換銀數目

東亞之近情

北京專電

●汪特使回京矣

本日（五日）午前十一時四十分赴日贈勳特使汪大燮回抵京師矣

●四日之憲法會議

本日（四日）憲法會議將憲法第八十一條（大總統所發之命令及其餘關于國務文書非經國務員副署並無效力）討論旋將原案否決付審議會

●收回領事裁判權近訊

領事裁判權問題署已解決擬將民刑事歸荷蘭領事辦理其餘訴訟由中國收回無奈中國司法官吏關于此事多有反對者均謂果爾則當向司法總長問其責任

●大總統親赴天壇植樹

中國政府爲獎勵林業起見定舊歷清明日爲植樹節早見明令本日（五日）午前十時黎總統隨同國務院全體命駕前赴天壇親自植樹以誌紀念十時四十分回公府

●高次長認加入戰團爲必經之程序

新任外交次長高而謙云民國外交方針因已經宣言對德斷交故加入戰團是屬當然之次序以現下之形勢論在排除協商國方面不能實行何事政府自宜按照已定之方針次第進行

上海專電

●俄國義勇隊輪船可望出險

俄國義勇艦隊輪船坡爾達瓦號日前在北馬鞍島附近擱礁人皆以爲擱礁程度日甚難望挽起嗣日本海事興業會社特派幹練技師來滬使其實地調查知確有拯救之可望是以該會社與該義勇艦隊上海支部當軸訂約承辦挽起工事其工作船魁丸刻已抵滬預備一切擬俟他工作船有馬丸抵滬即當着手工事

漢口專電

●王督軍之對奧意見

湖北督軍王占元因中央關于對奧問題電徵意見其答覆謂今日尚未向德宣戰之際倉卒與奧絕交不如維持現狀之爲愈

●德租界改稱爲特別區域

漢口德租界刻已改稱爲漢口特別區域並由周警察廳長兼攝該區域警務局長

●擬闢樊城鎮爲商埠

湖北官憲擬將樊城鎮（周裏鐵路之起點與襄陽隔江相對）闢作商埠現下正在籌劃中

東京專電

●交通部視察團與客談路事

交通部赴東視察團於昨晚（四日）五時由下關起程當於今晚七時抵京聞交通次長王黼煒與客唔談略謂中國鉄路延長計四千英里收入總額五千萬圓純益爲一千萬圓現在鐵路借欵不能仰給外國是以決定擬募內國公債二億萬圓其募債辦法分爲四五千萬圓作四次發售其用途係充償還外債及敷設新路經費者中國鐵路均係官辦蓋因程度尚低未達民營時機之故中日親善之道須由交通機關入手是必不爲一家之私言

●首相與藏相注意投資之演說

昨日（四日）全國手形交換所聯合大會開會畢特開懇親會寺內首相勝田藏相三島男爵等均與宴席間交起演說寺內伯爵云凡吾國銀行家遇有苟可以增進帝國富力之事業宜不嫌利廉不泥舊習積極進行膽大投資勝田藏相謂去年度輸出超過輸入欵額約計六億萬圓此外貿易以外之收入有二億七千萬圓共計八億一千萬圓並投資海外三億萬圓所剩餘欵一併存儲銀行由此以觀本年超過額亦當達七億萬圓或八億萬圓之譜今後吾經濟界切不可徒冀安全而過於持重須以生產爲唯一宗旨企圖積極進行至對外投資則雖對英對俄方面極廣然對華投資尤爲當務之急亟宜新設（或改良）中日金融機關以爲臨時制宜之計

●美政府召集軍隊之計劃

某方面之消息美政府擬俟宣戰後編成正規兵一師調赴歐洲疆場以援助聯合軍現正在準備中近日美政府之召集軍隊並召回駐外武員或因此而然乎聞此項調軍之目的除援助聯合軍外實爲媾和時獲得發言權之故耳

●勸業銀行投資滿洲之範圍

日本勸業銀行託朝鮮銀行投資滿洲已詳前電茲據後電云此項貸欵範圍以關東租借地及南滿鉄路附屬地爲限至商租地域在法律上不無疑義暫從緩議其抵押品定爲房屋工廠等建築物貸欵人以日本人爲主兼及華人一俟大藏省（財政部）允許即可實行聞其實行期至遲當在九月間

●鄭家屯日軍撤退在即

鄭家屯事件業經完全解決是以日本政府決定月之二十日將派駐鄭家屯四平街之日軍一併撤退

●臣民請願令發表

日本臣民請願令現已發表公佈矣

●日皇撥內帑給李埈公喪費

已故朝鮮李公埈葬儀於本日五日舉行日皇撥給內帑一萬圓以充治喪費

歐洲大動亂

華盛頓來電

●威總統莅議會宣言對德狀態

美總統威爾遜氏二日親莅議會宣言美德關係已在交戰狀態並謂美國對德戰爭以援助聯合國財政上之補給執行事實上之共同動作爲要尙擬召集軍隊五十万人以實施國民皆兵主義但對于奧國及其餘諸國並不採對敵行爲又云美政府應德國之挑戰而起傾注全力實爲世界之和平使世界各國民不受德國之壓迫又爲大小國民之權利保護其生活及向背之自由云云演說既畢即宣言將德國政府與美國政府及國民已在交戰狀態事宜之兩院聯合決議案提出該決議案載有德國政府近來之行動確爲對敵行爲一美國若與敵國開戰則不可不使用國家之全力等語

倫敦來電

●威總統宣言美德不相容之原因

美總統威爾遜氏在議會宣言略稱美國思惟美國與德國之獨裁政治不相容之原因係德人陰謀擾亂美國々內毒計之所致

●德艇轟沈美國武裝商輪

美國第一次赴歐之武裝商輪阿斯的（三千五百零八噸）一日被德潛行艇轟沈船員多係美人其搭載美貨估價計一百万元

●奧外務大臣之媾和談

奧國外務大臣聲稱奧國其國體若仍舊不變繼續現狀則無論何時均可應講和談判之交涉等情

紐約來電

●美使將由維也納撤退

駐奧美大使不日將由維也納撤退是爲美奧斷交之前提

●美政府提出徵兵制

美國政府昨將十八歲至二十二歲之壯丁充爲兵役之徵兵制案提出之議會

●美國務卿交付購買領土價

美國前已購入丹國領土之西印度諸島估價計二千五百萬美元已由美國務卿交付駐丹美使以便支付丹國

●駐德顏公使行將回華

駐德民國公使顏惠慶一行已由伯林安抵丹京不日將取途美國回國

哈爾濱來電

●瑞典應承認俄新政府

瑞典政府承認俄新政府

●外蒙信任俄新政府

外蒙古政府對于俄新政府表明信任的意思日前由其外務大臣通告駐紮庫倫俄國代表

▲大總統令

黎總統令　（四月三日）

陸軍第十二混成旅旅長黃國梁著即免職此令

任命孔繁蔚爲陸軍第十二混成旅旅長此令

陸軍總長段祺瑞呈請授張敬郗定和徐驤蕭炳昌爲陸軍步兵少校[illegible]爲陸軍砲兵少校黃慶祿爲陸軍三等軍醫正應照准此令

陸軍總長段祺瑞呈請授劉玉恒爲陸軍騎兵少校應照准此令

本館啓事　耳病聖藥　採棟鐵礦與鑑定礦物　南滿鐵路公司奉天市內營業所

天下馳名 英美烟公司 謹防假冒

天地新學說減價廣告

蘇君中宣發明之天地新學說原定價大洋貳元五角第一次出版之書五千部頒蒙 諸大君子之購閱現將售盡同人等以圖版均備無需增添爲推廣新學以酬閱者起見擬將第二次出版之書由三月十五號起每册按六折出售（合大洋一元五角）批發照對折合算（即大洋一元二角半）恐未週知特此聲明

東三省總批發處 奉天關東印書館 奉天醒時報館

島田定持啓事

前旅順關東都督府法院判官 律師 辯護士 島田定持啓事

敬啓者茲因奉省中日雜居日繁一日雖係中外分別而有同室相親之概彼此感情日深一日從此我中日士民尤爲親密更加一層密切關係惟我東亞素抱和平尊重人道主義自辛亥武漢起義政治法律各大學家締造大中華民國由此得爲純粹法治國家可以振起法律精神能達司法獨立之目的寔爲人民之幸福敝律師有鑒於此前在關東都督府裁判官稟請官准在奉天省城設立島田定持律師（辯護士）事務所凡中日士人遇有詞訟刑民事件均可出廳辯護或有中國士民互相成訟案件不欲出訟者亦可和解敝律士素持公道久蒙各界諸君所推許本律師到中國以來已經拾餘載所有貴國風俗人情習慣言語無不盡悉遇有詞訟完案迅速各界諸君如有訴訟事宜並欲辯護者曲直者請駕臨小西關茂林賓舘後樓律師辯護士島田定持事務所直接面談特此佈告俾衆週知

辯護區域 東三省高等審判廳以及各級審判廳各埠領事公署

島田定持事務所駐奉經理石合謹啓

事務所寓奉天小西關茂林舘後樓

品質優美價格低廉之說

大凡製品之優劣價格之低昂罔不隨其製造力之大小而轉移倘以宏大之規模製造之貨物其品質既美而價格且廉者此蓋必然之結果也其中理由一在原料之購買每以大宗且由原產地直接採辦物價既廉運輸手數等費亦自節省二免時間之空費工金得以撙節三爲原料之調合製貨既多熟便生巧調成品質結果自良得以極廉之價格而出售最優之品物者即由於是如我春元製造之九重牌及芝蘭牌二大香皂持有偉大之勢力而飛躍於社會者不亦外乎如上三因之結果耳

東三省總經理 奉天 營口 寺庄洋行

志仁堂雙層化積膏

本堂於早年發明新法創成特別雙層化積膏一種功效神速與衆不同現已暢銷近遍三省遠達京都北洋各寄售處共有五百餘家非實效實驗斷不至此此膏專貼男婦氣積血積寒積食積心胃疼痛胸脇脹滿氣逆不舒噫嗝反胃氣臌○臌痞瘕痃塊痢疾泄瀉腎寒腰腿筋骨疼痛手足麻木男子疝氣腎囊潮濕婦人經血不調經前經後腰腿疼痛赤白帶下子宮寒冷久不孕育並治小兒乳積痞疾蟲積偏墜等症此膏收效甚速少者五六日多者十餘日不但積消聚散而且健脾益胃誠爲藥中之妙品也此膏每份兩張紅面白藥面兩包合洋四角買十份加一份買五十份八扣收欵

各省各城寄售處

天山吉卜城錦梨岫復鐵熊遼海
津關林魁廠縣樹岩州嶺岳中龍
隆永興慶公益富復德福廣萬永
泰暉順泰悅興盛元公益合順聚興
興和和恒成公泉司厚盛利長東

營西莊西遼安新長大蓋寧法西
口安河豐陽東民春連平遠庫豐
福福義福福豐福文信恒瑞德東
有合德長春泰賜峯成昌興生興
長慶成太興合牛堂湧德德永順

廣海瀋赫五千台鳳哈大海義山
寧倫汇蘇站寨安城濱山城州子
東玉東湧富恒德恒天長慶實興
福盛和源盛興聚意豐豐成增盛
盛源長居通茂永德源源和湧源

鄭公寬本大伊盤清安東洮大興
南嶺甸溪溝州山門東平南山京
全三公張中復德義益天正豐德
順合順碗和興慶盛增增心泰順
公勝補德湧隆興遠東利永大合

綏大金黑海懷田長鐵開新綏牛
台連州山龍仁台春嶺原兵中莊
增協聚協公福福天永增萬德匯
益茂增成議記洋聚合慶益泉燒發隆
昌盛長順當行興慶東昌鍋號盛

懷朝蒲通撫八昌開柳遼彰雙遼
德陽河化順城圖原河源武城源
豐天順議萬巨廣德義長同洪天
興增懋泰聚源昌順興興義順合
昌東德潤興益和合成隆合隆興

強種補元丹

此藥專能強種強種必須以補腎爲先補腎尤必以補元爲主故製此丹強種補元獨推良劑請試用之庶知功效主治男子先天稟賦不足後天脾胃虛弱諸虛百損五勞七傷熱發咳嗽自汗盜汗腰腿痠軟精神疲倦五更腎瀉腎囊潮濕腎寒疝氣便濁遺溺遺精或中年房勞過度精髓虧乏陽痿不舉或思慮太過神精耗傷驚悸心跳或老年酒色嗜好精髓枯竭陽乏絕嗣等症服之神效誠爲強種補元之良品也每大盒四兩價洋一元小盒二兩價洋五毛

神效鹿胎丸

蓋鹿乃仙獸得百草精華其功在角胎稟牡鹿之精牝鹿之血得完全氣血成形加藥料爲丸專治婦女經血不調或前或後或多或少其色紫黑成塊臨期腰腹疼痛或經閉經漏赤白帶下子宮寒冷久不孕育或受孕不安素慣半產服之神效每丸價洋二角每盒十丸價洋二元

清毒掃淋丸

專治因風火因花柳染成五淋白濁楊梅疳瘡魚口便毒甚至毛髮脫落鼻塌齒落咽喉破爛種種惡症俱有實效盒八角小盒四角

筋骨萬靈丹

專治中風半身不遂口眼歪邪衆治風寒濕痺閉塞經絡以致肩臂腰腿疼痛手足麻木抽搐等症每盒價洋四角

北京農商部商標註册巴拿馬賽會農商部發給獎憑奉天巡按使備案佈告專賣

本號開設奉天大東門裡路北 中國電話六六七號大十

志仁堂啓

奉天 洽濟 萃華金店

本號久蒙中外社會歡迎今復添聘良工專門嵌鑲金絲眼鏡寶石手鐲手鐲戒指民彎耳環丕盤酒器喜壽贈品英孩彌月贈品金銀品質純粹工製巧妙樣式全備取價輕廉非別家所能比列敬告賜顧諸君幸早惠臨

奉天城內四平街南銀行胡同 中國電話六百二十三號

哈濱道外東大街三道街口

五金雜貨 焦炭硫黃黑鉛 海味 肥料 代理水火保險

奉天十間房 日本電話

東三省新聞

▲奉　天▼

●中央處置奉局之辦法

據京師某報云奉省亂事自湯玉麟逃竄後作一結束然張馮之暗潮日趨險惡政府借鑑前車不欲再事敷衍貽禍將來擬乘此時間將張馮調開請陳二庵出督奉省據聞前日午前段總理會對陳面商勸以免爲其難掃清胡匪解奉民於倒懸并籌定善後辦法三條（一）張作霖調京另候任用（二）馮德麟調綏遠或熱河都統（三）從新改編奉省軍隊俟陳氏同意即行發表又云張馮不欲離奉中央任命恐託故不適此誠過慮蓋張任督軍兼省長後日益驕縱部下久已離心目下多附于馮麟閣張知勢力不敵又富有財產不欲與馮決裂失敗下臺而馮嘗宣言張之督奉已與有力今竟負義忘恩非去張不足以洩不平張去奉後無論中央任命何人均可相安于無事個中情形然耶否耶因關奉事特轉之

●恭送汪特使回京盛況

赴日贈勳專使汪大燮回京過奉於四日午後四時半搭乘京奉車赴京瀕行張軍長特派軍樂隊一排先至車站等候一面飭令警廳沿途加警保衛並派憲兵十餘名隨軍騎兵一排隨輿保護二時許汪氏由公署宴畢乘車返寓移時有數人往謁汪氏以時刻迫促稍行接談客均辭去至三時汪氏屏擋就緒一行四人登車赴站除軍長親往送行外並有楊參謀長孫旅長馬交涉員瀋陽縣趙知事等一路戒備嚴密車馬喧闐既抵站軍樂大作汪使與軍長等同入休憩室小坐汪氏又一一酬應送行外賓須臾車至汪氏辭行登車少頃汽笛一聲車輪隆隆去矣張督等候至不見始各乘車而返

●汪使電謝連埠日官民

汪大燮專使此次乘哈爾濱丸抵連埠承該埠中日官紳之優遇並蒙官民合組歡迎祝賀會以表歡迎之意旨高情厚誼不容或忘是以由奉啓行時特致電大內民政署長石本市長改野理事相生商業會議所會頭部公議會長等諸人畧謂抵連之際荷蒙諸君懇篤之待遇誠切之歡迎身受之餘毋任感激特電伸謝云

●馮幇辦患精神病之風說

奉省軍界風潮初發之際馮閣臣幇辦雖處調人地位備受無形嫌疑及後湯氏負罪潛逃民馮氏嫌疑愈甚茲據某方面傳出消息自湯氏失敗後馮幇辦抑鬱異常近來忽患精神病每日晨起盥沐用早餐後洗面一次及吸烟後復洗面一次一日之間洗面十餘次一切舉止瘋癲殊甚所聞如是未知確否　（同）

●憲兵營搜出德商軍火

中德斷交以後德僑民之商店應行搜查監視免生事端憲兵營營長王劍秋奉命搜查後於日前派特務班長陸軍中士婁冠英等數人在小南門裡禮和洋行搜出新式快搶十餘杆以及各式手槍七十餘支當已携至該憲兵營轉送軍署查檢收存云　（民）

●奉人士趨重日語

小西關赤十字病院前面外國語學校自上月二十六日起開始招募日語本科日語專科新生計一百名現在應募者踴躍異常殆將滿額而報名者仍絡繹不絕想至本月十六日開學以前必當盈溢定額也

●奉省將開財政會議

奉省土地廣濶物產豐富乃近年來財政困難收入支絀推其原因皆由於不能開源節流之所致此次之王維宙廳長赴京參與財政會議回奉已有日矣昨特呈請張軍長擬定四月中旬在省垣開一財政會議凡各縣各埠稅捐徵收局局長均召集來省徵求意見切實討論以謀財政之進行云　（同）

●第十師送到湯氏偵探

茲據軍署傳出消息江蘇陸軍第十師派專員於日昨送來要犯三名聞係前五十三旅之偵探由新民逃竄南下投效於該師者故被弋獲云　（同）

●湯氏部屬回省請罪

前任五十三旅旅長湯玉麟率部逃至北鎮即時悔悟投誠其所帶一百七團第二營下級軍官十一人兵士一百十二名請由馮師長發給執照於日昨早車由青堆子回省向張督軍請罪云　（民）

●令查遭難人遺族

張兼省長昨令各道尹警務處警察廳及各縣知事局所云案准　外交部咨開日本商輪阪鶴丸在芝罘島附近遭風失事一案疊據煙臺交涉員呈報當時救護情形及辦理善後事宜各在案茲接准駐京日本公使照會內開大連海務協會約同滿洲各報館爲去年十二月二十四日在芝罘附近遭難之阪鶴丸乘客募集捐欵共募得七千四百七十餘元贈給中日兩國遭難者之遺族中國人遭難者遺族應共贈給五千一百五十八元五角六分因不知各遺族住居何處親屬何人請轉託中國官憲設法轉交爲要等因並將欵額滙票一紙送請轉交前來查去年阪鶴丸失事遭難人口自以山東奉天兩省人民爲最多前據煙臺交涉員所呈報業經認領之屍親人數有限亟應再加詳細調查以資覈實除另咨山東省長外相應將日本館所送來之船客姓名表抄送貴省長請煩查照轉飭所屬按表詳細調查該族等之籍貫住址列表報部以便按名數轉寄捐欵分給可也等因准此合行通令各屬仰即遵照辦理尅日具覆以憑轉咨云

附鈔人名表

▲由大連往煙台船客姓名表

男冉反臣（山東省肥城縣）丁傳辛李鳳亭（福山縣）唐志鴻（牟平縣）王福盛（福山縣）張坤生孫福仁柳順泰武元安李雲祿陶錫臣武元德王錫堂鄭永春女陶氏男沈玉牛牟學深侯甫臣梁永度張興海姜雲峯鹿宗源張玉宸吳雲起趙作壽張寶山吳雲泰于永壽張福泰吳益三于福安玉日成女孫氏男于文明玉壽泰孫永泰江福文女江氏牟氏男黃義軒

▲由大連往青島船客表

男劉喜玉朱玉田呂永乾周起山女朱氏男呂永海鄭永海沈玉臣呂竹山馮少山譚永臣牟文陶馮玉臣譚永泰女李氏男沈家禮鄭大亨許泰運曹志忠女馮學仁男田萬春任文明蔣雲飾夏逢春謝肇虔陳本文樊雲生女宋氏男泰元魁張天祿張志德女邵氏男任鴻祥韓大錦孫永年馬鵬雲揚可遠女玉氏男胡守祿成福德女金氏男牛祥津王永泰金永琦周大年吳景壽戚克仁女周氏男賓鴻儒趙學盛杜德生譚家禮卞忠祥季志強毛長榮賈文運女李氏男蔡天祥孟學思劉學古滕子春賀鵬舉　女潘氏　男羅秀章岡泰原周玉瑤郝維新傅文良女吳氏男湯日新女朱氏鳥大平男花文學女曲氏男林雲佩薛文生蔣梅生女叢張氏蔣福臣郭青山女戚氏男莊福君郭秀山牛玉生金永泉滕永善金子仁女林氏男林春生謝月生林壽山平起發女陳氏男安福興程仁尹氏男安泰董壽山尹候臣藏福亭回鼎臣尹侯甫馬松亭意寶德韓福度女侯氏泰陳景山遲泰程永祿宮福心孫義臣女男馬子俊閆世祿韓春發張世泰閆永福女呂氏張氏男許永臣玉元與孫寶臣曹文安女司氏男孫時春曹福安司永盛孫同郝文度司延年女王氏男王與周郝守仁戚書仁玉泰成郝守義丁文化宋玉發宋清仁朱鈞泰姚子琴葉輔臣宋福泰女姚氏男仲延亭應世總季玉泰姜守卿曲林文蔣張山郭玉生金春山謝福佩安泰山季長祥吳元安

▲阪鶴丸遭難船員支那人名簿

原籍　職名遭難死亡者
直隷省天津　水夫　張春芳
山東省煙台　石炭夫　梁賴豪玉紀基
寗海洲　給仕張寶福
威海衛　玉永山　買辦季仁凱楊水田
登州府　陳希固　寗其幸蕭田基
青島　許子世
山東省牟平縣　買辦于秀亭
合計十二名

●賀督軍生孫者紛至沓來

張督軍於月前占抱孫之慶至本月舊歷十九日已屆彌月自當大事操辦設筵宴賀聞軍界吳馬鎮守使於日前各備辦金鐲等物送請哂收各界亦均預備賀儀又外縣各知事以及警察長官日內亦遣代表持禮物來省致送並悉興城縣知事程銘善之賀喜員杜漢三於昨日帶來金壽星等數種賀使到署恭呈云　（求）

●集股慶賀述聞

本月十號爲張督軍孫公子彌月之辰各界預備賀禮忙碌異常聞奉省軍界人員此番賀禮議定各旅長每份合洋一百圓各團長每份五十圓營長等每份十圓無論私交厚薄賀禮並無多寡蓋所以避物議也　（同）

●測量局長赴京

東三省測量局局長陳英奉陸軍部電召於三日乘京奉晚車赴京其遄返之期約在旬日以外云　（同）

●蔡閣臣回奉報告

日前張督軍派孫烈臣旅長及蔡閣臣稽查長赴北鎮查收槍械放發糧餉已誌各報茲聞蔡閣臣於日昨乘京奉晚車回奉當晚即晋謁督軍面陳一切云　（同）

●興城紳商保留警長

興城警察事務所長李伯芬因廢弛警政經警務處撤換擬以前虹螺山警察第三區區官郭雅書委充惟各報記載以史區官派往係屬不確又謂興城警長係王某更屬張冠李戴現聞興界紳商已遣代表李雲五夏觀宸劉錦州張輔仁劉贊廷等五人來省保留寄寓於茂林館至於能否照准尙不可知　（求）

●考試巡長

代理警廳長許春恒以警察雖經改良而巡官位置甚缺是以日前通令所屬各區警察署務將一等巡長備文送處考試俾資拔擢聞於昨（即五日）早九鐘餘實行考試云　（民）

●開原匪訊

刻聞開原縣界金庄子大金家溝轉相湖等處突起胡匪甚夥著名匪首有天下響佔北餓鷹等召集黨羽百餘人專事綁票勒捐滋擾頗甚該地軍警業經前往協剿特未知能否蕩平耳　（同）

●巡官請假

北關第五警察署三等巡官慶春任差數載異常謹慎現不知緣何事故忽萌退志於日昨詳明該署署長柳小棻轉呈警察廳請准長假大約日內即當辦理交代云　（民）

▲遼　陽▼

●尹所長注重路政

邑城街道久失修理風起則塵土蔽人雨後則泥塗陷馬交通不便人所共患現警察所長尹君善符有鑒於此故當蒞任伊始極先設法修治本城鐵門爲中外交通繁盛之區現已派員入手修理吾此後行人皆有喜色焉

▲海　城▼

●豆價提漲

海境近因春耕伊始農民忙碌糧車上市寥寥無幾諸糧價值尙屬平穩惟青豆銷路日廣是以逐漸提漲每斗一圓一角半至一元二角較之從前甚形昂貴云

▲營　口▼

●俄領關於國体之照會

遼瀋道尹兼交涉員榮叔章氏現准駐營俄國總領事索瀾福照會內開奉本國駐紮北京公使電飭准本國新任外交主任米流瀾福電開電報新聞所布之電云云此次俄國政變改組臨時政府俄皇尼克拉伊第二及皇太阿列克皆伊等皇位讓與皇弟米哈伊羅親王但該親王須俟國民選擧代表開國民大會決定國体制定約法後始允收受大權皇帝并令該親王宣示國民應服從現在上議院所組之全權臨時政府尙屬實在情形此電業經該外交主任及北京公使分別照會已經承認俄國臨時政府至中華政府所有兩國條約及國際之責任仍舊照行事關國体問題相應照會等因榮兼交涉員已分別令知一体遵守云

●保護廟產之通令

縣公署前接省令准內務部咨稱按照約法人民有信教自由之權各處廟產應與平民財產一体保護已不啻三令五申乃各屬尙有假辦公益爲名侵佔廟產者殊屬不合嗣後各地方官對於廟產仍須嚴加保護不得歧視云云

●漁業分局長易委

蓋平漁業分局局長日前因事呈請辭職業經漁業總局局長張煥相允准所遺分局長一席總局長以現值春融漁業將次進行不可久懸當委本局劉稽查前往接充云

▲蓋　平▼

●查報森林之通飭

縣公署接奉財政廳文開請我國官有私有之森林所在甚多產木種類尤屬不一惟調查未悉以致有用之材置於無用之地殊爲可惜今將各該處之森林共有若干務望詳細調查造冊具報以憑查考云

▲安　東▼

●日守備隊長來安

日本駐紮連山關獨立守備隊隊長附一志大尉氏日昨來安聞其原因係駐安守備隊長因公他往該隊長暫兼代理之職是以起節前來以重軍務云

●實業家大開宴會

駐安日本租界實業家數年來與中國各商號一切交易異常親善現該實業共計三十餘家爲聯絡感情起見於日昨午後六時假公會堂招待安東商務總會前任總理王筱東君大開宴會說者謂中日親善之實施可見一班云

▲鐵　嶺▼

●商業銀行長提升

邑商業銀行長劉湘石君自任事以來對於商家往來頗行接洽毫無自是習氣年來營業因亦甚發達現該總行已將劉君調回總行充副行長遺缺以白香閣君接充云

●植樹節學生種木

邑內各學校於月之五日爲植樹節照章放假一日並令各學生種樹一株以示提倡森林之意聞各校今歲所種樹類竟較往歲爲多矣

▲孫家台▼

●局長晋省

驛東小孫家台開原稅捐徵收局長魯錫三前雖省往數次當緣財政廳長王維宙氏晋京未返魯局長致未面謁一切近聞王廳長由京旋省故魯君於今午刻十二點五十五分搭乘南滿滾車赴省探聞係謁王廳長禀詳所辦稅物兼繳三月分應徵之欵云

●是否匪人

昨三號驛西頭寨子村公會具禀至驛東小孫台警察第四區略謂該屯王振山素乏正業前在保衛團充當團丁因事被革居其胞兄家中似有不正行爲請求傳訊虛實以免連坐關係等止仁區官以事關治安當派長警赴往該屯立將王某傳遞至如何訊辦王某是否爲匪容訪續誌

▲長　春▼

●招考警官高等生

縣署接到省長通令案准內務部咨請考送京師警官高等學校學生一案業經本公署摘敍簡章繕具布告通行各屬分投張貼以便該生等依限來署報名聽候考驗除分行外合亟檢同布告令行該縣即便遵照茲將招生規則開列如下（一）宗旨　警官高等學校以教授警察實地應用各學科養成警察官吏爲宗旨（二）校址　警官高等學校設立京師歸內務部直轄（三）學期　三年畢業　（四）學科　法學通論　憲法　行政法　國際法　刑法　訴訟法　法院編制法　違警法罰　警察學　刑事警察　衛生學　消防學　勤務要則　統計學　輿地學　算學　外國文　體操　武術馬術　（五）入學資格　凡年在二十歲以上三十五歲以下具有後列資格者　（甲）法政學校一年半以上畢業或警察學校一年以上畢業者（乙）陸軍中學校及陸軍預備學校畢業或陸軍中學校以上畢業者（六）體格標準（子）身幹四尺八寸以上胸圍有身長二分之一以上者（丑）肺量二千五百立方生的以上者（寅）兩目視力能於相距二丈之外辯一寸楷書者（卯）容貌體勢端正者（七）學費　不收學費學生著用制由校發給到學籍費宿所費及往來川資歸學生自備（八）報名地點　吉林省公署內務科但報名時須携帶本人四寸像片及畢業証書（九）報名期限六年五月一日起十五日截止

▲吉　林▼

●省議員與官僚黨

吉省近有國會議員婁星垣回省組織官僚黨一事已紀本報茲探婁氏此來取締黨員之目的物計分數種如下（一）省議會議員（二）省紳之有聲望者（三）現任職官暨候補縣知事（四）報館編輯等四項其外有入者則係附帶之黨員不能認爲中堅之人物以故婁氏即由省會方面幹旋而爲造黨之入手換言之亦即視省議員之心理若何以爲該黨之能否發達頃聞婁氏東馳西奔省會方面已得要領計聯絡十餘人（多係財閥分區）刻正分塡志願書以此項官僚黨務非普通之民派所可同日而語入黨時匪特不索黨費且由介紹人反以其聲價之重輕酌給貨幣若干名曰酬勞金質言之與妓女之贖身無少异原現入官僚黨者尙有舊國民黨之分子多人以彼黨而猶入此黨謂爲脫籍費曰可謂爲贖身費亦無不可也且不特此也聞於入黨後每月尙給車馬費若干當年又劉氏於若干故各方面之恭賀者誠大有人者金錢之魔力亦云大矣又聞婁氏於月之二號下午四時許又赴省議會運動黨員不知此次署名者又有若干

●參謀長與訴訟案

軍界人云陸軍大學校畢業生彭小秋於舊年畢業返吉曾經軍署委充參謀長差現又經孟督日提升第四混成旅參謀長之缺詎到差未經一來復乃竟撤委同其撤委原因係以其父彭兆錢爲選舉訴訟告發人之一嘗撤委之前曾受意使彭脫離訟案因係不意彭氏堅不承認朝辦此意答復之而夕參謀長撤委之令下矣嗚呼軍人之干政有如是其甚也

▲農　安▼

●不貼印花者被罰

農安印花一節不甚暢旺縣知事徐奐峯君爲振興國稅起見曾飭警察各區竭力勸告購貼一再展期究辦迄未收效日昨特委勸學員彭子玉君認眞調查查悉各商漏貼者六十餘家當即禀明酌擬罰辦聞有罰大洋四五元或十數元不等云

▲五　常▼

●醫學研究會將成立

日前張君香五禀請設立醫學研究會當經縣署批准一節已誌前報茲聞刻經縣署飭警將境內醫生及藥舖調查完竣不日即行開成立大會刻正租賃房屋預備一切云

●整頓警務

本縣知事李君葆三因本縣之警察雖設立有年奈因欵支絀警務人員遇事多爲敷衍毫無進步現擬將警務一道極力整頓倘遇長警勤勞勦捕及依舊敷衍之處必須賞罰分明或按月加給津貼云

▲哈爾濱▼

●呈報拘留所表册

內務部前月發交吉林省長公署拘留所調查冊式一通請飭令警務處轉知所屬各廳局勒限塡送處以便彙呈轉咨等因茲聞濱江警察廳接准此令後已按式分塡備文呈送警務處以憑彙送云

時事小言

大權旁落　（頑）

共和復活。幾及經年。各省政治。仍無絲毫之改良演進。此其弊實由于軍民兼任之所致。政府非不知之。但威信墮落。統治權不克行於各省。即欲簡任一二省長。或被反對中止。或因否認撤銷。如近日所傳。若鄂、若粵、若甘肅、若奉黑、之數省之省長。皆擬另簡。而何以遷延日久。卒未發表。不知果因人才之難擇乎。抑別有原因乎。不然。因循貽誤。政治將日趨於窳敗矣。政府諸公。其將何以對先烈而慰國民之願望也。噫。

各埠銀行及糧食行市（四月五日）

奉天
青豆　一元四〇
大麥　八角五
[illegible]　三元〇
站人洋　二二元〇
北龍洋　二〇元〇〇
香港費　一〇〇元
●奉天錢業公所
羌帖舊月底　五元〇
鈔換洋　一一八元〇〇
大豆　三元〇九
[illegible]　〇元九八
芝麻　九元〇〇
紅小豆　二元八〇
現銀加色　五錢
鈔票換現銀　〇〇三
羌帖換現銀　九錢　〇〇一
豆油　一二元八九
小米　四元五七
集市　二元三七

天氣　昨日自六點起至[illegible]

雜報

▲奉天▼

●連長被撤
陸軍二十七師連長馮煥章久病未愈情同瘋癲現軍長以其不堪久任於日昨將其撤換遺缺以某排長升補云（釆）

●偵探獲匪
自大西關泰山玉被搶後各偵探對於緝捕非常注意茲聞軍署偵探於四日下午一鐘餘在平康里破獲胡匪二名當由腰中搜出手鎗等物即時會同該處警察細送至軍法課訊究云（民）

●因病自縊
城西冷子堡趙某之妻任氏上月間偶患乳疾經醫診治未报奏效疼痛難堪昨夜乘家人酣睡之際竟自懸樑縊死及經天明家人始覺然已毫無氣息矣（釆）

●忍心誣陷
小西關翠花胡同王家店有一女於數年前字與山東人馬小辮爲妻馬先時在某日商處經理錢項頗有積蓄近來賦閒年餘日就窮困其妻遂生異心屢擬與伊離婚已赴警局數次願未得遂馬妻之兄前在五十三旅充當兵士遂私覓炸彈一枚賠使其妹藏于馬某枕底以作陷害之計遂報告巡警將馬某逮捕收押監獄云（同）

●欺騙行爲
城西柴家臺住有張姓者生二子長子於前數年逃走迄今杳無音信昨有人至其家言與其兒採金一方現以該金礦未能售出川資罄無故未能同歸該二人合謀設計令其父母預備路費五十圓一同前往去取不料此二人行至車站即將張姓夫妻擊傷遂奪洋五十元而去（釆）

●虐待妓女
平康里四道街雅仙班妓女翠寶及小金子均係該班之討人該班主王張氏對于該妓等虐待異常朝夕撻楚傷痕遍体近來逾甚二女因於一室中飲食不給日昨晚間翠寶乘機以梯踰垣而出投于四署二分署報告當將該班主王張氏及其子拘捕于警署云（同）

●偵獲土販
大東關住戶賀長發素無正業專以販賣烟土爲生日昨又由某處販來烟土數兩行至西邊門外爲該管警署某警士偵知當即獲住搜出烟土帶至警署轉送警廳罰辦云（民）

●淫女私奔
大南關官燒鍋胡同住有王姓女年已及笄頗有姿色惟其秉性淫蕩遂與某浪子結不解緣於日昨颺然遁去迨至家中知覺遣人偏處查找迄無下落現已開具年貌服色呈報警廳代爲訪查云（民）

●踰東家墻
大東關吉祥庵胡同住有趙某者其女年方二八淫蕩殊甚現就近某學校劉生有曖昧情事因其父母管束甚嚴不容外出讀生乃於昨晚越墻而入當被其父拿獲交由某兵帶至空地毒打云（民）

●胡匪強搶
城西半拉古城子村住有富桑顯者家道小康昨晚突來胡匪數名各持槍械進屋搶去財物三百餘圓並將富氏家人焚燒三名搶畢即行他竄昨經其家人報告警團云（釆）

▲來函照登
盛京時報大主筆鈞鑒敬啓者昨閱貴報東三省新聞欄登載大西關泰山玉絲房被搶案內係敝所投誠之探員班閣臣等所作且於泰山玉當夜被搶時敝所聞槍即查點人員均行在所遂派員往查該號被搶情形以便設法偵緝及至該號則匪等將去隨密探踪跡走至小西關北營子胡同遇獲匪人岳宗代一名帶所搜出短刀手槍各一件及訊該匪供認同夥班閣臣等劫搶不諱且查班閣臣係著名匪首屢載貴報何曾有投降之事再敝所中已無姓岳之探員實因傳聞之誤殊與敝所名譽攸關特此函請 更正以重名譽是所致禱專候
大安 奉天督軍署偵探所鞠躬

大主筆先生青電
敬啓者頃閱三月三十號貴報開原新聞欄內載有敝市住民苗永春咬女婿離一則讀之不勝詫異查苗永春係屬農業該女幼聘與孫士貴爲妻夫婦頗稱和睦前綠與其姑之娘任張廣清因事口角致被該姑之責而苗永春知女受辱前往辯訴倆不相下當經敝會出爲和解當令孫士貴治席請客事已和解無痕至於咬女離婚一節事屬傳聞之誤祇以名譽攸關特函更正以昭核實順頌
撰安 開原東大楡樹公會鞠躬

▲遼陽▼

●魯文興難脫法網
著名胡匪魯文興霸占劉交亭之媳並印永福之妻殺死劉交亭逼迯印永福刼張振東之車搶閻永林之馬經巡官炳善亭偵緝起獲贓物槍械送交法廳等情已誌前報茲聞檢察廳案經檢察明確與各事主所訴情節相符當即起訴而各被害者現又紛紛來鎭城呈追嚴懲似此衆喙交集贓証確鑿諒此惡貫滿盈之魯匪難脫法網矣

▲海城▼

●保衛團合操
海境保衛團開操教練刻已多日一切操法漸臻嫺熟現經保衛團總劉冠英君傳知附屬各分駐所保董定於本月三日齊率團丁集于牌樓屯台行操演以觀教練之成績而勵操法之進行俾各團丁不愧保衛云云

●巡官易委
警察南區第三分駐所駕掌寺巡官馬蘭亭因事撤差遺席經警察事務所查有稽查孫瑞奇堪以勝任遂于月之二日委令該稽查前往接充以資整頓云

▲牛莊▼

●誘賭陷人
賭博一事屢經嚴禁三令五申乃牛鎭西關有悍不畏法之賭匪呂某專以引誘良家子弟藉漁厚利日前有小學畢業生之范某被誘玩耍牌九一局未終竟輸洋一千三百餘元現范年少情急逃避無踪現其家屬尋覓殆遍不知下落而陷害之呂某事外逍遙未知有管理之責者倘有所聞矣

●殺妻爲何
鎭北廿里後湖村農董某年逾耳順家道小康夫婦之間兒女成行向稱和好日昨未悉何因夫妻反目董某竟用青蔴繩將妻勒死適伊女歸寧爲之洩露經官勘驗將董羈押候訊據外人云董已託該村長董起暗中運動花洋若干不日釋放未悉確否姑誌之以觀其後

▲騰鰲堡▼

●賭禁森嚴
本鎭警察駐所巡官邵善卿君以保安地方必先弭盜欲清盜源必先禁賭是以每飭長警嚴查賭局前已查獲賭案數起送縣罰辦近仍躬親外出嚴密查察務期賭博淨盡地方肅清以盡保安之職云

●堅不改嫁
鎭北楊旗堡村住戶李某前以其妻不遂母意遂行休退該氏被休之後屢有親誼勸其自由改嫁者而該氏誓不願從以爲薄命之人休退原因係母也天只不諒人只而夫婦之間從無反目情事或者忍垢須臾尚有破鏡重圓之一日也遠近聞之咸稱賢淑焉

▲營口▼

●教育講演錄內容
縣署昨接省垣郵到通俗教育講演錄數冊係第一年第十二斷探其內容計分五類（一）勸免守法類（一）提倡實業類（一）注重衛生類（一）灌輸常識類（一）鼓勵愛國類聞朱錫亭知事當飭交教育講演主任孫紱符遵照講演云

●客棧組合之暗潮
埠內客棧一業爲數甚夥惟無一定辦法輒起營業之衝突嗣於客夏經裕長棧執事譚德臣等爲維持公共信用起見組織一客棧組合會並擬定會章二十條呈由警察廳立案暨日警署亦爲報明故去冬客棧各業謹守會規均爲獲益現有福有棧執事由岐鳳暗破會規大動公憤該會長擬聯名控由地方警察按照破壞公益請示處罰以儆效尤云

▲蓋平▼

●警察戒嚴
邑城警察事務所自稽查業輔臣查獲當犯鄭某後所長何君喜亭即通飭所屬馬步巡各官等務須振刷精神督飭長警嚴加梭巡以防匪徒泥跡而免滋擾故近來街市警察林立晝夜嚴查稍無怠惰云

●靖盜有方
邑東三區界白陽溝一帶地居山僻賊匪出沒無常鄉民屢受搶掠之害自警長何君喜廷涖任以來洞悉被害原因又以該處有榛長莫及之勢特於該處增設警察分駐所藉資防禦以靖居民該居民等均感警長衛民之策遂備靖盜有方之紀念牌恭送警署表揚政績云

●當商開幕
蓋邑金融支絀商民困難已達極點近有牛君爲周轉金融藉舒民困起見特備資本若干在邑內東鹿胡同前開謙記厚商號舊址之大樓設立福盛當商號一所現已開幕交易質押物品矣

●黑色夷大鬧川中（四川）
四川建昌道署奪遠會理一帶近以最有勢力之土司都龍光被責縊死所轄夷人紛紛集合從都婦李四少娘爲建帶一南肆擾以洩其憤建南夷患自是深矣現西昌（即舊甯遠府首縣）知事主撫寧甯馬屏屯殖使張午嵐主剿昨双方電羅督軍請示聞已覆電不准擅開夷衅然都已自縊謂爲不開衅可乎此時即主撫亦求見其誠服也若都龍光爲建南最大土司轄地在千里外然桀驁恣肆不率政府命令清末已將該土司革職反正後尹昌衡倡言西征行抵寧會該土司盛飾其女迎尹於道旁尹爲之請復承襲土司之職然都自是以後愈益專恣其所轄之族肆行種罌漢人羨之多入夷巢種罌粟而納稅於都土司俾爲護符地方官莫敢問也去年川省宣布獨立時都入省垣獻策當道冀以固其權也乃自都入省而控其不法者踵至於是該土司被留羅佩金始督川時已遣都還矣屯殖使張午嵐以已將赴寧會冀該土司可利用使之補助屯殖經費也因言於當道將都追還張乃解衣贈之分幣給之及率隊赴寧屯殖乃挈都偕行已至則留都於漢軍後五營統頭部中時派人守衛雖曰軍之其實即看管矣都以失其自由潛與侍側之夷人二名乘夜踰垣逃去當爲護近團民攔回張午嵐不諳夷情謂重懲其餘者自必畏服乃戮隨迯人夷人二名並責都四十大板都視爲奇恥大辱當時即以死請被責收禁後即水米不進屢欲自戕西昌知事及其地土紳恐都有他虞其所轄夷必務復仇則該地夷務更難辦理均親至卡內勸都進食都云雖前清專制我輩均未遭此大辱一死爲各土司爭廉恥云云都死耗傳出後所屬夷酋徧用木刻集衆木刻者夷西調兵最嚴重之軍符也用一短木刻夷語擲諸近地其地夷人見此即飛速移送他處有見者復如之故瞬即傳播現黑夷紛紛出巢在西昌東西鄉及河西高草壩北山不廟長馬斯河等處搶劫每夜炮聲隆隆直達天曉人民奔走呼號遠避他鄉此寧非庸人自擾階之厲耶聞該地黑夷性頗悍戾每遭恥辱輒作爲歌以示不忘此次該夷等方痛其酋之死必多方蹂躪當局苟無良圖恐建南人民自此無寧歲矣

▲壽聯妙語（江蘇）
淮北某紊業木商其子年已弱冠性極愚戇肄業某高等小學昨張某之友郭君偕其夫人四十雙慶遍請賓客張氏一門亦與其列張因令其子作壽聯賀之枯腸搜索苦思不得因憶及家中楹聯有（天增歲月人增壽春滿乾坤福滿門）之句遂改易兩字上聯之（人）字改爲（娘）字下聯之（福）字改爲（父）字自謂翻以爲奇文匆匆書就送往郭處頭懸掛壁間時適賀客臨門爭相觀覽讀至下聯（春滿乾坤父滿門）一句莫不面面相覷匪笑不止郭君趨視始恍然大悟立將該聯撤去並以爲張子之有意揶揄也痛罵不止云

▲漢口之大火災（湖北）
▲一日四火 ▲共燒一千六百家

上月（二十三）即舊歷閏二月初一日白雲飛騰北風猛烈殊不似仲春天氣距午後四時至十二時九個鐘頭竟四處火警共焚去一千六百餘家茲略爲分記如下（一）四時二十分鐘德租界附近之華景街下首板子橋鐵路外某銅貨作坊失愼下至小鐵路附近上至何家墩永寧雜貨店共燒板屋茅蘆一千二百餘家旋一流火飛落華景街背後又燒去東敵街百餘家（二）六點鐘時龍王廟方面邱家巷至柳家巷因某廣貨店失愼焚去兩街舖面二十餘間已經撲滅距十二時死灰復燃又焚去四十餘間先後連江邊矮屋共焚去百餘家並燒斃兩命過江輪船碼頭亦焚去（三）六時後城馬路外觀音閣焚去棚戶四家（四）八時大智門鐵路外玉成公司下首棚戶失愼延燒茅屋十餘間說者謂漢口本火龍地適逢丁巳之年恐五六月間更有巨大火之患姑妄誌之

▲安東▼

●賭爲盜媒
鳳界大房身地方自客歲搶案迭出胡匪猖獗已誌報端茲據可靠消息云該處係往來孤山之通衢而馬家店久設賭局招集匪人遇有孝欵旅客即尾追其後遂便搶掠日前有某甲裝載貨車經過該處被匪數人竟將貨品搶掠一空噫似此藏身賭窟貽害行之胡匪未知當局者亦有所聞否

▲山城子▼

●團長來城
鎭街商團團長李桂軒氏受醫學研究會之委託因該會成立後曾請縣署佈告鄉屯醫生來會研究以期醫學進步惟至今並未見縣佈告發到日昨李氏協同該會名譽監督董君紹武研究長李君春臺乘車進城面謁溝知事籌商矣

▲農安▼

●暗娼被逐
農安暗娼劉小花屢經該管警署驅逐出境究竟陽奉陰違遷延不去近與陸軍四旅步團馬弁楊德山結識日久情熱僞稱從良俾從前蕩子無處問津刻爲該團長曹志剛君偵知謂暗娼爲此不但與該團名譽有礙且與地方風化攸關業已知會警察一區令其即日驅逐勿再任其逗遛千致未便云

▲五常▼

●區官稱職
本縣警察第三區區官劉君廣贊自充任區官以來數年之久凡遇民間爭訟各案無不認眞辦理毫無疏懈之處是以商民均感該區官之政聲謂爲稱職誰曰不宜

●新殺子報
縣警察三區第二分所有機關硝子某姓夫婦其妻係續弦者原配生有子女各一男年十二已經念書女僅十歲詎該婦染病當請跳大神者醫治（俗名叉門子）據云即欲痊此症非用活人之心不能爲力該婦與夫商酌擬將前妻之子殺死用其心爲引不料被女聞知俟兄下學偸告其情該男聞耗即竟回學及散學時伊猶不歸經先生究問始悉因其後母思病欲殺之而聽用其心於是該生先允其留學住宿四日其家亦杳無動靜先生始令其回家觀看謂果有此事必爲報仇於是該男回家約二鐘許尚未到學中先生恐有遭不測遂帶手槍前往甫入其門果見其生被父綁縛方用刀扎肚腹該先生見事情急卽以手槍將其生之父腿部擊傷復報巡警拿獲送縣究辦下文如何容訪續誌

▲哈爾濱▼

●不幸之幸
江北甜草崗民人趙某前月來哈經其友人介紹劉姓議就同往天津買貨詎遂即在道外錢號借得羌洋三千元及原有光洋五百元均交劉某携帶不料想行至中途車站劉竟下車逃匿趙至天津遍找不獲遂即返哈行至天泰棧門首突遇劉某當即扭住同至官署控告結果如何容後訪誌

▲黑龍江▼

●典獄得人
龍江監獄因經費支絀一切事宜未盡完善加以前典獄倪韜不善整頓日形狼狽倪某因以辭職經高等檢察長楊南生遴委龍江看守所官王庭梧藉資熟手力圖改良王君視事以來對於工廠縫紉刷印各科大有起色聞者莫不贊賞云

●查禁謠言
最惑人心者莫如謠言謠言不禁獘竇滋生大則有害國家小則有害地面江省近日街市中所談關于中德事件多有不實不盡之處聞警務處長恐商民不知此中眞相以訛傳訛通令各警署查禁並明白宣布以釋群疑

●因姦正法
慶城縣西街住戶林鳳春之妻劉氏者與王喜勝姘結日久情熱兩人密計以毒本夫被其弟林鳳祥告發經劉知事審出供証按法治罪業已呈報高檢廳轉報在案現奉司法部回令遂于日前將姦夫淫婦依法處決矣

北京民權報出版露布
同人等不與邦人士相討論政治者數年於茲矣今幸共和再肇民權復伸內政外交端資研究同人不敏敢將一得之愚貢獻社會秉良心之主張作學理之論究知我罪我俟諸公論茲定於陽歷四月二十日出版紀載分社論命令專電時評緊要新聞本京新聞地方新聞國外紀事專件小說雜俎如荷碩學鴻儒以宏篇巨箸見賜者一經登載即酬相當之報以答雅意如願擔任訪員者希於出版前寄稿三日以便擇優禮聘各埠派報者亦希於發行前接洽妥當俾得屆時照寄特此露布

社址北京前門外南新華街

東三醫院
開業已經閱十星霜從知滿洲之風土能悉華人之體質且以親切叮嚀與醫術日新爲主義

奉天小西關大什字街

守田醫院
啓者 鄙人客歲入院靜養荷蒙 各界紳商 垂顧感佩莫名今已就痊 照常診治尙冀 各界諸君介紹惠臨無任盼禱特此佈 聞並鳴 謝悃

院長守田福松謹具

奉天城內四平街賈記胡同 電話 日四三九番 中三二八番

鄙人前經學友吳佩芝曾薦爲通化縣女醫教員而家嚴以爲路程遙遠不令前往現經蔣女士介紹本城大東關大悲庵後院楊氏閨忱先生私立中醫女學塾婦科主任教習一席鄙人視其學塾雖屬私立其中辦法若公合格是以充任斯差不能他往除函知吳姊佩芝外合併聲名特此

女醫補習所最優等畢業生金秀三謹啓

代理萬國儲蓄會開幕
萬國儲蓄會係中外鉅商組織而成總會設於上海分會立於天津倡行於內地各省而東省向無代理之處敝行有鑒於此今特代理該會一切事宜爲東省人民謀無窮之幸福至該會信用之昭著辦法之完善久爲中外各界所稱許認會者所得利益之優厚又爲他種儲蓄壽險等會社所不及每月開標一次認會者自交第一次會金起至滿期止中間永享得標之權利每月均有得標之希望且滿期將所付原本照數發還除每次所得標洋臨時付現外還本時尙有餘息分潤其利益之大直覺遍天下莫與比倫今當代理伊始恐各界未能遍知用特宣布望有志入會諸君駕臨敝行面商一切在外埠者可以函商且敝行備有詳細章程多種函索即給

三月份得大彩者共計四百八十五名茲將得大彩者列左

鄭怡釆君得洋貳千元」張睦士君得洋一千元」洋人司帝而君得洋七百八十元」洋人世伴君得洋五百元」安利洋行羅君得洋三百元」劉翰臣君得洋二百元」查祿昌君得洋百六十元」鄭連章君得洋一百六十元」利記洋行張明臣君得一彩」

奉天 小北關利記洋行謹啓

山口運輸公司
啓者本公司鐵路省神戶設立歷經有卅年代客運貨物及各種石糧後北辦通令近振興敝公司特於大連開設門面以及本站有支店紙因牛家屯站櫃於街內遠上均往返諸君不便是以在營口老爺閣街重新設立門面至於各城運送物貨遙下辦司事甚順安切皆可易辦如蒙賜顧請爲面議

大連市監部通

支店出張所 長春、公主嶺、四平街、開原、鐵嶺、奉天、遼陽、牛家屯、西營口、旅順、

設在地事

左開各支店設在專用鐵路枝條

長春 公主嶺 四平街 開原

株式 [illegible]

軍裝軍械銅鐵水管綿花洋絲洋布油類木料 總行日本東京市（京橋區銀座三丁目七番地）

各種機械 [illegible]

以三炮台香煙歆贈友人則朋友間之感情愈厚

三炮台香煙可向寰球各處上等售煙家購取每小包十支或二十支錫罐五十支出售 三炮台香煙係英國倫敦與勃力司土耳之威爾司名廠監製歸英美煙公司專售

奉天

同和堂藥店參茸莊廣告

本堂隸奉天鐘樓南百有餘年採辦各種參茸照行發客不惜重資選揀各省地道藥材秘製丸散膏丹各種傢膠虎骨參茸藥酒工精料實應症神效一切飲片均利揀選上品遵古炮製久已名馳中外頗蒙各界 諸君歡迎嘉許本堂無任忻感因思遠方遇病者待藥有不濟急之困難故在各城商鎮設有代理之家以廣招來且為物經濟人近有無恥之徒在外城鎮分設假冒本堂字號以圖漁利混淆然本號在本城西門裡分設一號江省巴彥縣多年分設一號以外並無別處賜顧諸君 請認本堂藥酒膏藥俱有撮影商標以免奸徒蒙混買藥品者不但無效而且增病多矣庶不致悞特此廣告

中國電話七百六十一號 本堂主人謹啓

萬芝堂藥局廣告

太醫院宋醫考驗立案發給執照專賣各省府廳州縣舖戶均有代售此藥

參茸補腎丸

此藥以參茸為君參乃聖草大補元氣鹿乃仙之實通百脈培養氣血尋藥和為丸劑善補男子腎寒精冷陽疼不經與而不久精神短少腰體空虛腰痛頭骨耳喉服花筋骨痰軟虛勞咳嗽以及婦女經水不關下元虛冷赤白精下久不受孕孕而不固常深半產腰腿疼痛骨蒸勞熱等症服此藥添精神悅顏色壯陽種子延年益壽此藥每匣價洋二元整每六匣十元

立止咳嗽藥

本堂宋醫祖傳成方專治男女老幼遺年近日諸般咳嗽虛損勞傷等症此藥善能止嗽定喘消痰養血痰中帶血不論年深傷勞咳嗽肺虛痰喘睡臥不安飲食少進內傷外或肺經不清此症管保去根永不再邪服此藥能補能和能濟能散病輕者一兩付即愈此藥立見功效百發百中每付價洋四角十付價洋三元五角整五付價洋一元八角言無二價

神效虎骨藥酒

此酒常治男女中風中寒左癱右瘓半身不遂手足麻木筋骨拘攣口眼歪邪腰腿疼痛步履艱難以及小腸疝氣寒積冷痛等症速飲此酒立見功效每瓶銀元六角 大瓶市洋參元 中瓶市洋壹元 五角 小瓶市洋六角

開胃止痛丸

此丸專治男女老幼心口疼胃腕痛食水停滯鬱氣脹滿寒積冷痛癥瘕痞塊嘔吐惡心肚腹乍寒乍痛噎膈翻胃嚥氣吞酸不論新久均可服之百試百應每付二丸價洋三角言無二價

宋氏救喉散

主治咽喉諸症瘟纏喉乳鵝喉痺鎖喉痧白喉痧痧毒纏喉痘毒纏喉花柳攻喉等症或腫破爛嚥之不下急投此藥吹之患處其效如神每大瓶定價壹圓小瓶定價五角言不二價

虎骨熊油膏

此膏常貼風寒麻木諸般毒瘰疼腿腫男子遺精痛白濁婦女赤白帶下月經不調久瀉久痢肚腹疼痛小腸疝氣手足拘攣骨節疼痛積聚痞塊等症按穴貼之其效如神此膏每張價洋三角

分此

雙合化痞膏

此膏無論何症必見奇效主貼男婦氣積寒積食積心胃疼痛噎膈反胃水膨氣膨癥瘕痞塊痢疾瀉泄腎寒精冷腰痛腿疼手足麻木小腸疝氣淋濁白濁腎囊潮濕以及婦女經脈不調經前經後臍腹疼痛經痠腿軟紅帶白淫子宮寒冷久不受孕等症並治小兒乳積疳積痞積水積蟲積飲食停滯宿疾不化肌瘦面黃肚大青筋腹脹如鼓痢疾偏墜等症按穴投貼屢經屢驗其效力甚大少者七天多者十天不但消積化痞而且健脾壯力蓋世膏藥中之良藥也特敢發明與衆不同精製雙合化痞膏貼法先將膏藥烤開一張將消積面撒於膏藥中間貼於患處再烤開膏藥一張將化痞面亦撒於膏藥中間附在先貼膏藥背上即是雙合貼法所以先用消積面為引入內通裏氣後用化痞面為驅寒外達表氣所謂兩張加貼似如聯軍進行則協力奔搗其巢穴方能必勝之權用藥亦由兵法之云爾此膏每份兩張藥面兩包定價四角主顧購者五份按照九扣應不致誤

代售處長春祥順德裕升慶安東裕順慶吉林源升慶[illegible]升泰遼陽利順德永鉅興營口合順隆新民利順東錦縣同發福西豐東興順東豐合興順遼源聚泰隆鐵嶺永慶東孫家台增益昌各埠購藥來函示悉本堂自備郵資不悞

前鴻濟堂宋醫子岐移居大西關中間萬芝堂

症應特此佈告 本藥房開設奉天大西關中間路南新式樓房門面湯劑飲片各種應症丸散膠丹俱全大西關萬芝堂謹啓 中國電話一四三號

應時佳品

生髮油

髮乃血之餘是保之當不容緩矣本行深明生髮之理攷取各種鮮花固髮材料配製成油馨香爽滑養血去垢永保其髮烏潤無衰盍請試之便悉其妙

大號每瓶七角 二號每瓶四角二 三號每瓶二角八 四號每瓶一角四

花露水

花露水功效甚廣香其餘事矣且能兼治一切皮膚痕癢瘡癩癬瘢蛇虫蚊蟻咬傷牙痛頭刺兼除身上瘙癩垢穢等弊誠居家出門之要品也

大號每瓶五角六 二號每瓶三角五 三號每瓶二角一 四號每瓶一角四

艷容嫩面 双妹老牌

雪花膏

註册商標

大號每瓶五毛六 二號每瓶三毛五

此膏香而不膩潤而不燥乃近日最合時之日用品也無論男女每於盥洗後若用少許雪花膏敷面確能（嫩面艷容）且能治雀瘢酒刺等患誠化粧不可少之妙品也

各洋貨店均有發售

總發行 廣生行有限公司啓 ◎奉天鐘樓南◎ ◉營口東二道◉ 中國電話八百七街

奉警察廳發給告示嚴禁假冒

奉天巡按使化驗

老福順堂

農商部註册給獎

本藥房總號開設奉天省大南關

奉天老福順堂

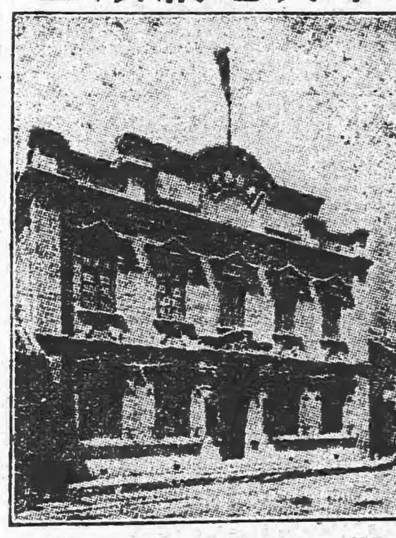

門面寫眞

治咳嗽丸藥 本藥專能清肺化痰止咳定喘無論吐痰吐血或胃虛勞損咳嗽均奏奇效每副八角十副六元

清胃化積丸 本丸專治胃疼膨悶脹飽諸般積聚消化嘔軟大便秘結氣逆不舒每副六角十副五元

參茸百補丸 本丸專能與陽補子健胃強身持治男婦老幼一切血虛氣衰等症大匣五元小匣二元五角

通明眼藥 本藥專治一切諸般目疾內外障努肉攀睛氣矇火矇眼邊赤痒視物不清大瓶五角小瓶二角

治痢丸 本丸專治赤白痢疾飲食不致因消化之功大腸發炎下紅白痢患者殊多困苦每瓶四角

虎骨熊油膏 本膏專治風寒積聚血瘀氣滯四肢麻木腰背痠困腎囊潮濕肚腹疼痛大張六角小張三角

寧坤至寶丸 本丸專治癥瘕痞塊赤白帶下氣血兩虧氣凝血滯以及月經失調胎前產後等症每匣二元

參茸甘露酒 本酒專治左癱右瘓半身不遂口眼歪邪四肢不仁中寒腹痛小腸疝氣大瓶三元小瓶四角

香丹 本丹有[illegible]之效[illegible]其價每大包一角小包五分

瘡毒藥膏 本藥膏專治諸般瘡毒無論已潰未潰或流膿或流水一經敷用立見功效每盒定價洋四角

癬疥藥水 本藥水專擦諸般癬疥無論起泡或爛皮或痒如蟲咬擦用不拘輕重脫皮即愈每瓶價四角

清血消毒丸 本丸有清血之功兼消毒之效藥物精良功效確實可爲治瘡毒之絕好內服藥每包四角

祛痰散 本散一服除痰凡痰咯不出者可以使之出二能化痰凡痰多者可以使之少每瓶定價五角

殺蟲散 本散專能殺害體內各種之寄生蟲無論老幼均奏奇效並無損傷臟腑之虞每包一角五分

淋濁丸 本丸專治淋濁無論流行淋濁積熱淋濁虛寒淋濁以及風火砂石諸淋均奏奇效每包五角

梅毒丸 本丸專能清血搜毒以精良之藥絕梅毒之源有濟於病人於花柳之聖藥也每包六角無害

內服脚氣丸 本丸專治多年脚氣或痛或痒或起泡或浮腫以及流水爆皮等症均奏奇效每瓶定價五角

外擦脚氣藥水 本藥水與脚氣丸有同一之功效如內服外擦表裏兼施則功效之速有如影響焉每瓶六角

立止牙疼藥水 本藥水專治諸般牙疼如蒙擦用疼痛立止一經治愈決不再犯並永保牙齒堅固每瓶五角

頂上治痔散 本散專治諸般痔瘡無論內痔外痔血痔膿痔或疼痛或一經塗上立見功效每瓶一元

盛京時報社啓

民國要聞

●國務會議決定鴉片入口不再展期

三月三十一日爲鴉片進口截止之期前此土商本有運動展期之說刻聞國務會議決定不再展期所有海關概不許鴉片進口又收買烟土一案全國反對勢非廢約不可日前馮華老電稱有經手人舞弊之說政府已著手澈查如確有舞弊情節即行乘機廢約云

●政府決計加入戰團確訊

我國加入協約問題中德國交宣告斷絕之際一時宣傳頗盛至近日頗形冷靜究竟我國是否仍行加入抑即由此中止頗費推測唯頃據政府某要人之談曰對德問題既經爲國交斷絕之宣告已如箭在弦上不得不發勢必與協約各國實行提携則此際所當研究者已非加入與否問題乃爲加入時期問題並據某當軸者之意見以此問題延擱過久將益形不利目下已爲一切準備以便即日發表云

●駐德顏公使已離德境

自中德斷交後政府早經電飭駐德顏公使向德政府索取護照歸國茲據大陸報云中國駐德公使顏惠慶博士曾有私電來滬致其家人謂已離德前赴丹麥擬在丹勾留二日如能乘中立國輪船西渡當即赴美並謂現將靜待政府訓令然後歸國云云

●解決德領裁判權問題

關於收回德國領事裁判權一事經當道詳細磋商期于事實與法理兩不相背據國務院消息該項問題現已決定凡重大刑事案件歸中國法庭辦理至于平常民刑案件可交荷蘭代理日昨司法部特日通電各省法廳命其凡遇德僑有妨害安寧秩序之犯罪即由中國法庭審理一方面外交部亦通知荷蘭公使認荷蘭領事有審判德僑在華普通民刑訴訟之權云云此德交斷絕後之一部份糾葛時越兼旬乃勉强告一結束亦可見德僑之强梗矣

●奉籍議員再謁黃陂之述略

奉天國會該員進謁大總統會誌本報茲據公府最確消息謂前二日下午三時奉籍參議員楊渡王秉謙衆議員邴克莊來府晉見總統密談一小時之久始作辭出府據聞該議員晉見原因仍係叩詢張馮在奉衝突懇請中央設法維持並要求速簡省長各項重要問題已邀總統允其相繼照辦云云

●第三步形勢及各方面

最近美德戰機迫切中國政府方面關於第三步問題亦已着手討論進行惟以內中端緒甚爲繁雜故連日尚無若何進步茲再就各方面情勢探聞如下

（一）國際政務評議會　關於第三步問題日前國際政務評議會已將加入問題大體決定上星期六繼續開會討論此事間均以現在最要緊者係對於協商國方面接洽一切應行商議之各項問題須俟接洽後始能議及第三步進行故日下對於第三步尚無若何之進步云

（一）國務會議　日前國務會議對於第三步問題亦曾會議一次尚無若何結果聞大致亦均以應先與協約國切實磋商俟將加入進行上一切事緒議有結束然後可以會議進行問題云

（二）協商國方面　日前英法等七國公使在法使館開會會議對於中國第三步之態度除不加催促一任中國自由進行外會議結果均以中國加入條件上之利益應至如何態度一節各電本國政府聽候訓令聞此次電報各館使已經拍出但日前協約七國通牒中本有中國決定加入即可接洽一切條件各問題目下中國加入已趨緊迫俟各得政府回電訓令後即可與政府開議商議一切進行上之辦法云

●外交總長留任說

外交部因無人主持部務多所廢弛昨已任高氏爲次長今後之部務可望整理又聞政府以總長一時難以得人仍暫留伍總長果爾則外交總次長均有著落今後之外交政務當不至如先前之廢弛雖然伍總長之一再辭職者非以年老多病爲詞歟政府之所以汲汲遴選相當之人才者亦非以伍老齒德較高雙耳重聽常不列席國務會議不能負積極責任而欲代以熟悉歐洲外交情形者許伍老以辭職歟今爲法律上同意案是否與議案同一性質之解釋問題陸子欣不能提出其他如梁任公不願出山高而謙不就政務官以及二路角色之恐被國會否決不願提出之各種原因不得已而有此遷就之策伍總長今後能否不再辭職積極擔負責任是仍不得不視爲疑問耳但記者深望伍總長應以國家爲念扶撐危局照常列席國務會議焉

●調查苛稅之大要

各項新稅施行以來成效未著商民已不堪其苦大總統有鑒於此曾經下令將各項新稅之跡近繁苛者分別解除以蘇民困等情自此令下之後雖有一二項之解除均爲不可實行或與商民痛瘝無關者其餘如某某等項最爲繁苛實屬有害民之稅迄未見呈請解除聞其原因各省正在積極進行之際均藉口於預算有關紛紛致電中央政府亦爲維持預算並因財政萬分困難雖稱繁苛故未能遽行解除惟聞財政部以新稅名盡繁多必須詳加調查再行分別辦理陳財政總長曾派部員從事調查並已就緒列表呈核聞其調查之大要如左（一）籌備時經過之情形（二）征收額確定之標準（一）征收手續之若何（一）預算實收之數目（一）提用之項若何

●規定全國軍額

政府從根本上整頓軍政故於全國軍額聞已確定爲六十萬人其餘溢額軍隊此後則分期裁遣此六十萬人擬依次改編爲四十師及二十混成旅化散爲整以便訓練並規定此軍隊額分駐各省區如下　一直隷十萬零八千（京兆四萬二千八熱河一萬八千人察哈爾二萬二千人均在內）編爲八師二混成旅　一山東二萬四千人編爲二師　一山西二萬四千人（綏遠六千人在內）編爲一師兩混成旅　一河南三萬六千人編爲二師兩混成旅　一江蘇四萬八千人編爲四師　一安徽二萬四千人編爲二師　一江西二萬四千人編爲二師　一浙江一萬八千人編爲一師一混成旅　一福建一萬二千人編爲一師　一湖北二萬四千人編爲二師　一湖南二萬四千人編爲二師　一陝西一萬二千人編爲一師　一甘肅一萬一千人編爲兩混成旅　一四川三萬人（川邊六千人在內）編爲二師一混成旅　一廣東四萬二千人編爲三師一混成旅　一廣西一萬八千人編爲一師一混成旅　一雲南二萬四千人編爲二師　一貴州一萬一千人編爲一師　一奉天三萬六千人編爲二師兩混成旅　一吉林一萬八千人編爲三混成旅　一黑龍江一萬千人編爲一師一混成旅　一新疆一萬二千人編爲兩混成旅

●中德絕交後之漢皐

▲漢口德界之現狀　德人委託荷蘭代理該國僑商事務依國際法只能保護德僑個人利益不能繼承德政府所享權利乃漢口荷領事竟要求接管德租界警察權裁判權徵稅權經吳交涉員迭電政府請示現悉猶未與荷使議妥漢口警廳長周亞芬因德界交涉紛繁近旬每日必親詣德界交涉署接管租界辦公處商辦各事所有界內華洋居民連日派員率同警捕調查已經查訖中國商民遷徙者有三百餘戶人口比絕交前減少一千五六百人其銳減原因有二一由於執業德商行棧之人職業停止紛紛回籍一由於密售烟土販賣人口賭博扭頭之輩懼怕警察移於他界現如德一里碧秀里一帶房屋皆大半空閑招租帖觸目皆是各房產公司爲招徠計統將租金減輕二成水陸各碼頭之力夫因無貨上下亦紛赴各界謀生冷落之狀殆爲從來所未有德人之酒館（即漢口飯館）向設租界近爲法捕房封閉該德商擬在德一馬頭中街另行開設昨已遵章報請警署轉呈交涉署核辦云

▲德人請介紹入籍嘉拿斯　於光緒二十年在本國昂不爾特地方提倡革命謀刺威廉於新德丁串爲政府所覺潛逃漢口英租界開設五金號近中德絕交國際公法例應回國嘉拿斯以德皇剛猛恐不見容特請李君介石（候補知事）介紹呈請行政公署在襄落籍並云嫺於格致之學請量予任用云

▲法租界取締德僑　法租界設有德僑俱樂部已經法領命警察令其遷移茲法領又出一取締居住法租界德僑佈告云中國與德斷交德人應享之一切權利均經政府解除而生命財產仍然保護本國與德係屬交戰國則圖租界之治安自應從嚴取締德僑居留法界之德人等如嚴守秩序則生命財產一律保護如有不利租界之情形一經偵出立即予以懲戒決不稍寬所有本界居住華人如敢造謠生事一律嚴懲不貸除將取締詳章命總巡按戶分發外合亟佈告一體知照云

●警務會議之開幕

警務會議前日開會已誌昨報茲將內務總長開會訓詞補誌於左

今日開警務會議我國創辦警察多年警務會議此實爲第一次本總長得與全國警界重要人員聚集一堂尤爲非常欣幸惟是此次召集警務會議是何宗旨當夫召集之始固已由先後文電通知遠近然文書上之說明在勢不能詳盡今日既與諸君會晤應將召集警務會議之用意再爲聲明第一爲求統一警政之精神內務部爲國家行政機關警察居內務行政之一大部分亦即爲國家行政權能之所寄托我輩辦理警政無論在京在外或陸地或水上均不能互分彼此致相歧視蓋同具一種精神全體貫澈力求統一斯於警政基本庶乎確立所謂精神者爲何是不必徵引新說國自昔講求吏治最重親民之官然視知縣爲親民之官似已當爲過去之事今試以縣知事與警察相較孰與民遠孰與民近自可不言而諭矣親民之官應如何處己如何愛民如何奉公守法古昔垂訓至爲般切無俟多言凡我在職警察人員均須體念爲親民官者應具之志慮能力施諸實行爲是又我國疆域甚廣交通不便從來警察行政殊欠統一非特精神漫己也即就形式上論之亦各自爲風氣此種弊病若一旅行國中目視種種現象即到處使人感覺所以召集全國警界重要人員提綱挈領進求統一辦法爲實不可緩之舉吾儕所事既都爲警察行政之一分支此地方對於彼地方萬無視如風馬牛不相及之理總期聯爲一體勉盡親民官之責任同與全國各地人民相見此即爲召集會議之第一要義第二爲聯絡全國警界之情感吾儕辦理警察之人平時對於地方負有重大責任職守所在晨夕不遑實不易得一機會彼此接洽雖間有文書往來要不能相如聚一堂之親密此未嘗不爲我警界同人之一憾事各國警界聯絡方法設有警察協會或警察學會等團體集全國富有警察學識與經驗之人各出所得交相切磋遇有短長互相補益此警察所以多進步此次召集會議爲期短促將來雖得十分之效果然彼此交換意見亦可以漸圖警務之發達此爲召集會議第二之要義第三爲研究各省警察之利弊警察行政關係至重有利如何能興有弊如何能革是當於研究之必要部中平時辦事規定一切警察章制大概多就思慮所及依照全國一般之情形而定通行各地期遂實行在部中主持行政對於全國原無何種偏倚之見至於各省據此章制以事推行畢竟有無窒礙及是否悉增妥協部中究未免隔膜即有時遣派部員出外調查或某省具有條陳到部而部中亦不能僅據少數之意見遽予變通蓋因不知各省情形是否一致在此爲利是否在彼不爲弊也此次到會諸君均爲警界富有學識經驗之人關於各處警務之利弊得失必已洞悉無遺經此一番會議開誠宣示和衷商榷庶幾討論有得著爲法制無削足適屨之病得造車合轍之益使警察要政推行全國得逐漸改良日臻進步此爲召集會議之第三要義總之本部此次召集會議的宗旨不外乎統一警政精神聯絡警界情感研究警務利弊希望將來得有良好結果故今日與諸君相晤一堂實爲非常得欣幸至部中現已預備提出各項議案以及諸君提出諸議案均盼悉心研究詳加討議一俟議定呈送到部如爲可以施行之件部中自當即予施行以期全國警政達到刷新之目的本總長於諸君有厚望焉

●山東治河困難之原因

山東黃河自濮陽決口堵築後河流頗軌今年春汛又復突然無事衆咸以爲可以永慶安瀾不必虛糜經費預購各宗工料免致再蹈耗蝕弊端此論一出頗受一般社會之歡迎刻有歸自黃河工次之某經驗家竊以爲不然謂黃河爲患已三千餘年曾無一勞永逸之治河上策耆捂因黃河水性靡定之故不但中國無治此河之人材即歐洲之著名工程專家如比國工程師德國技師所勘測均謂黃河水流一秒時間有四五米突之速度四季之中又時有大變動加以河底泥沙約達一米突之深水流動即挾泥沙而起極激烈之旋渦較之埃及尼羅河美之密昔勿必河尤屬難治無論何人對之皆不能有所計畫惟其水性靡定所以歷來衝決之患不見於急溜奔湍之官堤恒出於順軌安瀾之民埝實因官堤既有防汛員役且磚土秫楷各料咸備縱出險工員役督率人夫無難倉猝搶修若民埝則因向非險要人不留意非惟鼠穴蟻洞崩潰堤虞即偶逢盛漲亦必立形漫溢矧四季之中時有極大變動蓋黃河水道最爲曲折故有十里黃河九里灣之諺以灣曲太多之故致有素稱隱固之堤埝爲急溜所衝頃刻間捲入渦旋者亦有勢當狂流奔湍之危岸因受奪溜回旋之反響不轉瞬而淤爲漫灘者似此種種困難若不預籌工料以作未雨之綢繆只知節省經費必至臨渴以掘井如民國元二兩年置防河工程於不歉途貽濮陽決潰大患致令濮陽等縣人民之生命財產損失不可數計而國家又糜數百萬金錢以修築之究孰得而孰失也以上所言防河計畫頗屬扼要故備錄之

黎總統令

（四月三日）

▲大總統令

安徽省長倪嗣沖呈請任命蔡煥颺爲桐城縣知事應照准此令

陸軍總長段祺瑞呈請任命馮漢卿爲甘邊寧海鎮守使署副官長應照准此令

陸軍總長段祺瑞呈請任命楊念祖爲陸軍第十混成旅步兵第一團團附聶斌啓爲第一團第一營營長陸錫宸爲第二營營長秦毅爲第三營營長屈得勛爲第二團第一營營長張沛雨爲第二營營長閔得勝爲第三營營長李玉升爲砲兵第一營營長宮開科爲少校副官應照准此令

陸軍總長段祺瑞呈請任命薛廣霖爲陸軍第三旅步兵第五團第二營營長應照准此令

陸軍總長段祺瑞呈請授馬鳳章爲陸軍騎兵少校應照准此令

陸軍總長段祺瑞呈稱第四師正軍械官許靜仁因病辭職許靜仁准免本職此令

陸軍總長段祺瑞呈請任命彭桂林爲陸軍第四師正軍械官應照准此令

陸軍總長段祺瑞呈請任命王金凱爲陸軍第八師正軍械官應照准此令

司法總長張耀曾呈核監犯胡鳴庭因案判處徒刑並褫奪公權惟其歷年奔走國事不無微勞請予特赦等語本大總統依照約法第四十條宣言特赦免其執行並准復公權此令

陸榮廷給予一等大綬寶光嘉禾章此令

李靜誠蘇建斌均給予二等大綬嘉禾章此令

崔肇琳羅誠均晉給三等嘉禾章郭椿森曾彥潘明潤均給予三等嘉禾章此令

胡銘槃唐紹慧李國治鮑志鴻均給予三等文虎章王世濤陸嗣祥劉家正均給予四等文虎章謝卓英馬鎮陸慶榮均給予五等文虎章此令

陳祖廣逢恩承胡衍鶚鄭棨均給予四等嘉禾章陳作楨盧澍鄉陳錦章均給予五等嘉禾章此令

藤田洋行

奉天城內

本店營業種目大別

◉工程用各種金鐵物及材料品、工廠用諸機械及附屬品類、各種鑛山用及農業用機具、工匠用道具及家伙用金物、窗簾地毯類、及室內裝飾品、各種金庫、度量衡器類、各種塗料品類及機械油類、銅鐵鋼諸材料品及鐵廠業

支店營業種目大別

◎金銀時計及貴金屬美術品、金剛石及寶珠玉類、眼鏡、各種樂器類、並歐美文具類、測繪諸機械及材料品、最新式寫字機器並謄寫版類、化粧用品類及鞄等革具類、各種高等雜貨及裝飾品類

電話 三二四 本店 三一四 支店

花柳注意

從來花柳之症其害實不可勝言倘悞投庸醫治療慣用銀粉倒提刦藥等法只求當時立愈不知毒氣內閉逢春復發遍身紅點毒攻上部髮際脫落二目失明咽喉破爛頭痛暈沉耳內流濃鼻塌陷脫毒入於肺咳嗽氣短言語失音毒攻下部肛門生瘡大便走血毒串入骨筋骨不遂痛疼難堪日輕夜重步履艱難餘毒不淨且必傳于後嗣其種種劇烈之患筆難盡述然若醫治得法則毒患亦不難消除淨絕本醫士有鑒於此深爲加意搜求研究至再專以應手奏效爲宗旨無論遠年近日一切花柳染毒或經醫不效服藥無功者請到敝藥房新法調治輕者一星期全愈重者二星期除根永不再犯病好交錢以重信用特此廣佈伏願患花柳者萬毋自悞也可

奉天省垣大西門外

英美大藥房主人謹啓

皮膚能令人外貌最易遷變雖然生成美麗嬌容若任皮膚自成粗闊非獨不得維持原有之美且不能發揮天性之美 皮膚之關係於美醜有如此也 常聞世間自歎其容貌醜陋者 實屬不稀 此又人生最大之遺憾 茲有日本皮膚科專門大醫小島先生 多年研究自出心裁發明一種良藥精製而成 美容藥水 名曰**花顏水** 僅以數滴滴入洗臉水中 或融溶數倍之清水 該盆內之水 即逢藥水而變色如乳 其馨馥郁 觸鼻 雖鮮花如玫瑰與蘭花亦退一步 且合衛生 善治皮膚所發小瘡如面皰 雀斑 粉刺 酒刺 汗疹 頑癬 煙氣 紅點 油光 瘰癧 等諸症討厭之物凡老幼男女皆可使用此 **花顏水** 均得轉醜成美 **花顏水**之特色 最能完全皮膚乃成色艷使姿容倍極光耀足稱最上妙品請試一瓶以證本藥房之言之不謬 藥價大瓶洋一元 小瓶大洋五角 試用瓶大洋三角五分 各埠大藥房與洋貨舖均有代售

本舖大阪淸水谷 順和堂大藥房 經理所 上海河南路東亞公司 奉天四平街大德生藥房

彩華西法機器洗染公司廣告

本公司不惜重資由上海聘到西法洗染工師用化學配合顏料專染綢緞紗羅呢絨毛羽無論整疋衣片退舊染新色光鮮艷比衆不同且能退去深色找染淺色於綢身無異絲毫之損傷更能巧去油漬汚穢補添色澤兼洗西式洋服用機器挺燙與新製無異並洗各種皮張之塵垢盡去毛片如新倘蒙 賜顧限日取貨決不致悞省城城關各處本公司分設有代理處代爲經理茲擇於陽歷三月十六日即陰歷二月二十三日開張計合併聲明

代理處 軍署西新鼎豐號 西華門稻香村號 平康裡泰豐祥號

本公司設奉天鐘樓南路西長壽室對門 中國電話四百九十八號

東祥泰廣告

本號自在上洋南京蘇杭採辦湖縐花素庫緞羅紡紗絹四閃四季振新緞全色閃花百司緞各樣凸条盛紡時式紗緞繡花女摺裙泰西花素庫緞粗細絨泥特別花布一概俱全包做男女時衣定期不悞工製巧妙物美價廉敬告賜顧諸君幸早惠臨

本店擇於陰歷二月十二日 陽歷四月初三日 開市

奉天鼓樓南路東便是

中國電話二百八十九號

瀋陽縣北六鄉衆民大起公憤

昨聞該團總田永貴因拿郭三屯牌九局一起賠犯石多智等九人有石多智之弟石多林係法政畢業到團遵法要求釋放適值田永貴外出當丁未敢許諾彼此言語支離爭吵毆罵當時警官及團總田永貴聞聲到場彈壓則止轉送法廳而石多林又訴田永貴擅用非刑等情經地方廳將田永貴看押則闔鄉五十餘屯因石多林庇護賭局破壞保衛鄉民大受影響紳耆遍振與等百餘人齊赴省長署聯名具情不知如何批示矣

◉第三回自轉車購買會開始◉

一號 巴末號自轉車 價格金九拾參圓(十回分繳)

二號 斯伊特號自轉車 價格金七拾八圓(十回分繳)

三號 A黑必號自轉車 價格金六拾五圓(十回分繳)

四號 布林斯號自轉車 價格金五拾參圓(十回分繳)

訂售車數 五拾個

得籤車數 拾個

贈呈物品 總額計金壹百參圓也

限期時日 大正六年四月二十五日止

要規約書欲看函知即送

小西關大街(日電話五一五番)

奉天松岡自轉車商會

西塔大街(日電話三四一番)

本行除照一般銀行例辦理一切外尙注重各項事宜如左

一所有辦理存欵務以親切叮嚀爲宗旨

一放貸及匯兌事宜務主簡捷以餉顧主

一凡放貸將各公債票爲抵押者息率格外從廉

一凡各種公債票照市價從優交易

一兌換金銀小洋事宜照市價格外公道以廣招徠

中日合辦 正隆銀行

總辦 安田善三郎

大連大山通電話長六八一番

旅順鎮江町 同分行 電話長一一五番

營口元神街 同分行 電話長二二二番

奉天小西關 同分行 電話長日二五二番 清二一七號

長春東斜街 同分行 電話長六一〇番

開原大街 同分行 電話長一一〇番

奉天售煤組合

平常監督送煤馬車雖期無違若代查收某馬車夫有違弊者請速詳告于售煤業者爲荷且一噸煤分裝十個袋子而每個袋子煤重有壹百七十斤特此

聲明

奉天小西門外南大什街路東 撫順塊煤 煙台爐煤 **寶榮公司** 電話 日二一五番 中五十五號

奉天鐵道附屬地 本溪湖塊煤 **大昌煤局** 電話 日二〇九番 中二四二號

奉天西塔大街路北 牛心臺無煙煤 **三有公司** 電話 日二四三番 中二百號

奉天小西關大街路北 撫順塊煤 煙台爐煤 **公益公司** 電話 日五四四番 中七十號

奉天新市街西二條十六號 各樣煤 **義昌號** 日電話三四番一六番中國電話一七號

奉天小西關茂林館裡 塔連煤 洋爐子 **東亞公司** 電話一七八番

奉天小西關上頭路北 各樣煤炭 一概俱全 **南滿公司** 電話 五五六番中國一五六號 煤廠一五七號

長記藥房

理血健腎丸

農商部給獎 巡按使化驗

夫人生無上之幸福莫如有健康之身體此中外所同言也欲保全永久之健康及轉虛弱而復健康者不可不讀長記廣告尤不可不服理血健腎丸蓋本丸對於血腎有最良之效果也如對於血虧則增之瘀則通之熱則淸之薄則赤之如對於腎弱則强之枯則滋之寒則暖之虛則補之更能强脾胃以增血生精液而壯陽能淸能補不寒不燥人人可服時時宜備治於已病防於未病斯爲上策誠保身之要藥而養生之至寶也所有主治各症防單載明茲不復贅每瓶一元三角半打七元每打十三元再有外城函購不通匯兌之處郵票亦可代價每郵票百分作實洋一元購半打以上者郵費本藥房承認半打以下者購主自備 本藥房開設奉天鼓樓北

登錄商標

御旅行用 輕量耐久 至便無比 御使用者ニ好評嘖々

鞄

定價表二錢郵券御送次第呈す

東京市芝區 內田靴鞄製造問屋

電話新橋一五五一 ◎振替東京一七八一七

中日官准 唯一專賣

七天斷癮之聖藥

紅色戒煙丹改訂價目廣告

本藥房密製紅色戒煙丹藥其效力偉大已爲各界所推許無俟贅述近因受歐戰影響原料價昂倘照原價發售賠損良多今特改訂價目佈告各界週知倘希照常賜購爲荷茲將新訂價目列後

價目

大盒	百七十五粒	金一圓五十錢
中盒	七十五粒	金七十五錢
小盒	二十五粒	金三十錢

此藥品治男女多年鴉片煙重癮嗎啡重癮吃服七天立斷根株兼治老幼胃腸疼痛氣血虛微身体不健筋骨痳木咳嗽不息不能安眠一切等症服者奏効立見奇功凡服者評好嘖嘖有口皆碑故自改正以來惟日無多而各處訂購者日不暇給前途發展當可預卜惟藥盒均有標記可証外有門單聲明遠近馳明不能細載仰各處代理之家不可勝數矣敝號推廣銷路起見再招代理數百家或豪代售者先行備欵批購至於郵費招牌等項敝號均行負責如蒙賜顧酬勞從豐特此謹告佈衆週知

註冊 老牌

奉天十間房

光祐大藥房

電話長 三百七十一號 電報碼 中〇三四二號 郵滙處大連 二〇六番

撫順二號塊煤 撫順二號原煤 撫順二號粉煤

撫順粗塊煤 撫順粗原煤 撫順粗粉煤

撫順燋子 各種爐煤

煙台塊煤無煙 煙台風匣煤 無煙煉炭

本公司發賣以上各地燋炸爐煤塊煤如蒙賜顧即以中外電話示知務揀選亮光火烈好煤派人即時送到決不悞用價値公道特此佈告

奉天小西關大街上頭路北

發售處 **南滿公司**

電話日五二六番 中一五六號煤廠 中一五七號

定覺心神愉快志氣颯爽妙哉此

金鶴香水